TECHNOLOGIEPARK HAAN - GRUITEN

REGENERATIONSPARCOUR

Referenzbilder:
Grünzug mit asphaltierten Weg

Referenzbilder:
Wildblumenwiese

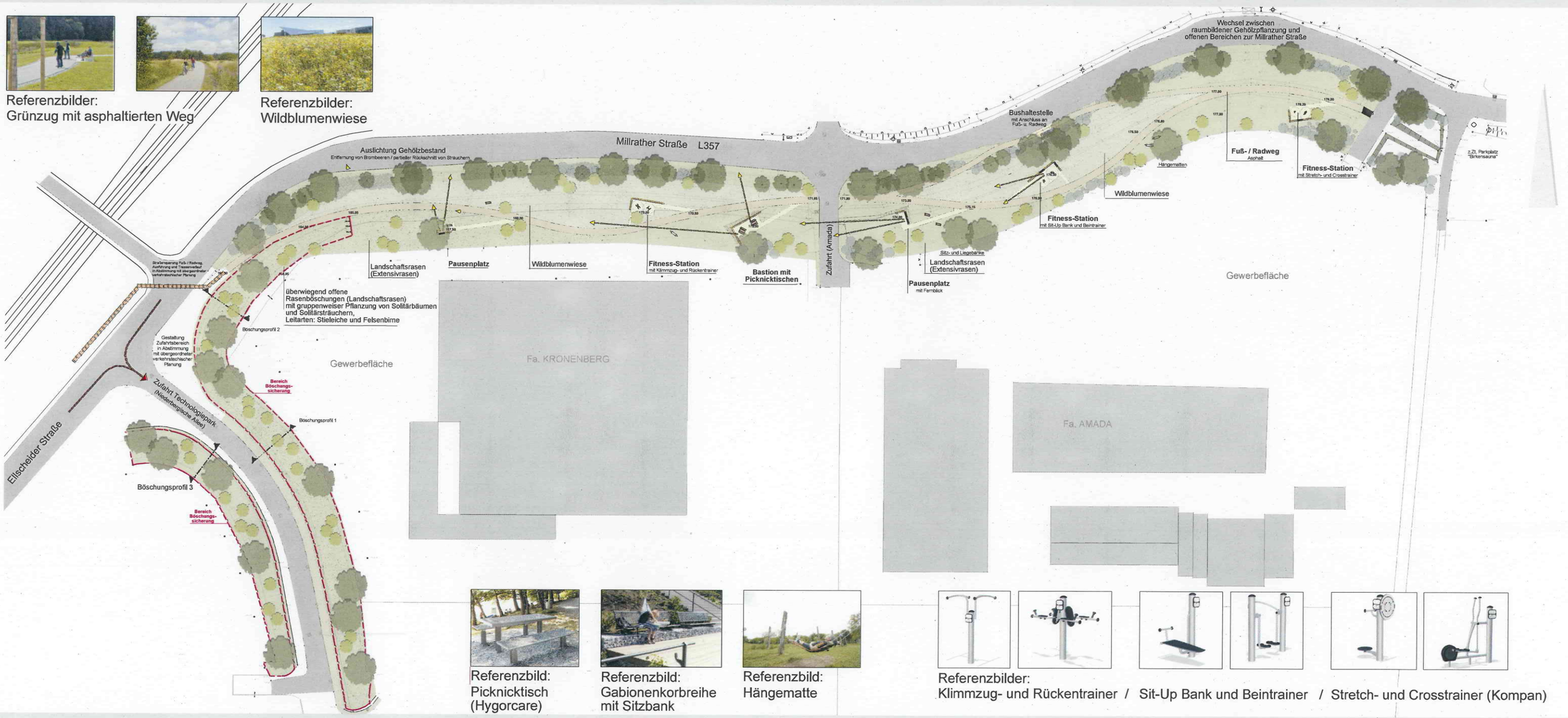

Referenzbild:
Picknicktisch
(Hygorcare)

Referenzbild:
Gabionenkorbreihe
mit Sitzbank

Referenzbild:
Hängematte

Referenzbilder:
Klimmzug- und Rückentrainer / Sit-Up Bank und Beintrainer / Stretch- und Crosstrainer (Kompan)

ENTWURF **M 1: 500**

ACHIM RÖTHIG LANDSCHAFTSARCHITEKT BDLA
ALTE WEBEREI BACHSTRASSE 2C/W11 42781 HAAN
FON: 02129 / 95 92 75 FAX: 02129 / 95 92 74 e-mail: info@la-roethig.de

20.09.2012 Gez.: Rö/PS