

Kindergarten

Stützpunkt der Waldgruppe

I.

Kostenschätzung  
Mittagsküche

– Bauliche Erweiterung und zusätzliche Einrichtung –

II.

Alte Planung  
Grundriss  
Skizze Teeküche

III.

Neue Planung  
Grundriss  
Skizze Mittagsküche

Erfordernisse der Lebensmittelüberwachung:

Trennung von Lebensmittel-Spülbecken und Handwaschbecken  
Dunstabzugshaube

Betriebliche Erfordernisse:

Aufstellung eines Konvektomaten  
und gesonderten Kühlschranks für Cook and chill-Anlieferung,  
gewerbliche Geschirrspülmaschine,  
zusätzliche Geschirrschränke.

**Mittagsküche Kindergarten-Waldgruppe**

21.11.12

**Erforderliche Änderung der Nutzflächen**

	Nutzflächen alt m <sup>2</sup>	Erweiterungen m <sup>2</sup>	Minderungen m <sup>2</sup>	Änderungen zusammen m <sup>2</sup>	Nutzflächen neu m <sup>2</sup>
Gruppenraum, Teeküche ( alt ) bzw. Mittagsküche ( neu )	29,96	3,17			33,13
Nebenflächen:					
Garderobe	7,55	2,55			10,10
Abstellraum	3,81	2,34	-3,17		2,98
Waschraum	7,58				7,58
WC	1,64				1,64
WC	2,10				2,10
Zusammen	52,64			4,89	57,53
	100,0%			9,3%	

**Erforderliche zusätzliche Bau- und Einrichtungskosten****Bau- und Einrichtungskosten**

gem. AOH	122.655,75 €
abzgl. Außenanlagen	-18.687,82 €

**Bau- und Einrichtungskosten**

ohne Außenanlagen	103.967,93 €	x	9,3%
-------------------	--------------	---	------

Erforderliche zusätzliche Bau- und Einrichtungskosten  
gerundet

9.669,02 €  
**9.500,00 €**

**Nachrichtlich:****Kosten der Kücheneinrichtung  
( Firmenangebote ):****Teeküche ( alt )**

1 Spülbecken

Herd

Kühlschrank

3 Hängeschränke

1.950,00 €

**Mittagsküche ( neu )**

2 Spülbecken

2 Kühlschränke ( 1 für Cook and chill )

Gefrierschrank

Herd

Dunstabzugshaube

2 Unterschränke

4 Hängeschränke

5.850,00 €

Gewerbl. Spülmaschine

2.800,00 €

8.650,00 €

**Mehrkosten Mittagsküche****6.700,00 €**

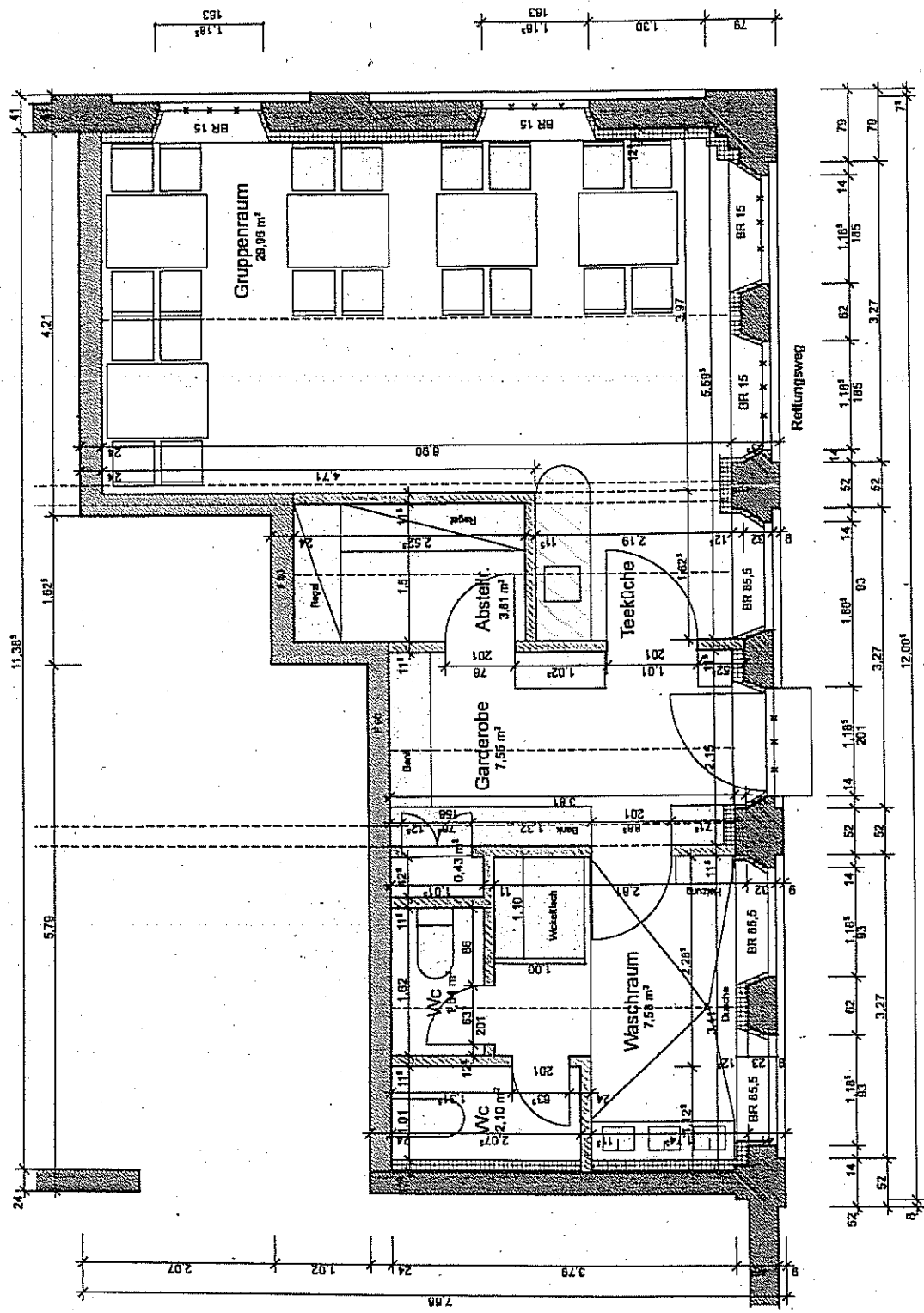

Nutzungsänderung  
 Ehemalige Scheune  
 Vohwinkeler Str. 41  
 42781 Haan-Grünten

Stützpunkt für eine  
 Kindergarten-Waldgruppe

Antragsteller:  
 Evangelisch-reformierte  
 Kirchengemeinde Grünten

vertreten durch:  
 Dipl.-Ing. Wolf Hartwig Kohle  
 Pastor-Vörmel-Str. 10  
 42781 Haan-Grünten

Eigentümer:  
 Dr. Karl-August Niepenberg  
 Vohwinkeler Str. 37  
 42781 Haan-Grünten

**Grundriss M 1 : 50**

Haan-Grünten, den 20. Juli 2001  
 I. A.

**ALT**

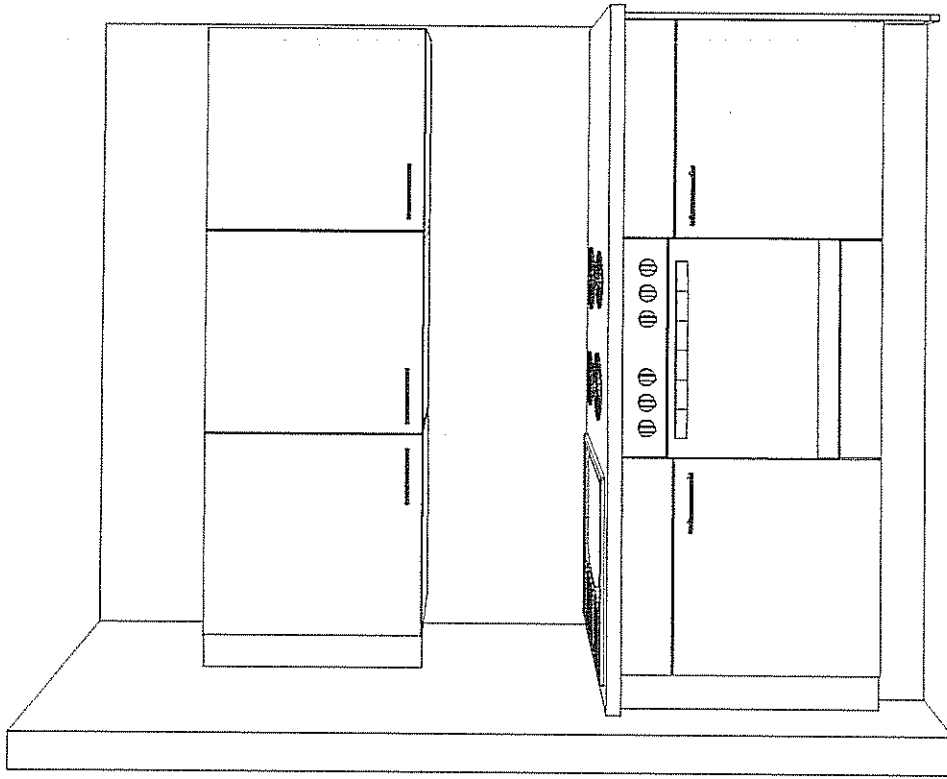

**ALT**

Die Darstellungen dienen nur dem grafischen Überblick und sind nicht passgenau, Farben und Strukturverläufe können abweichen, Änderungen der Frontaufteilung sind herstellerbedingt vorbehalten. KPS DesignStudio

Nobilis 2013  
A 020 Kita Grüßen Teeküche  
22.11.2012  
Perspektive / Bildschirmgröße

Hersteller:  
Planung:  
Datum:  
Ansicht:

Kommission: Kindergarten der EV-ref. Kirchengemeinde  
Verk.-Berater Kühnlings Rainer  
Telefon: 02129-564-3047  
Tel.-Info: 02129-564-3048

**OSTERMANN**  
© by Ostermann GmbH & Co.KG - Landstraße 40 - 42781 Haan

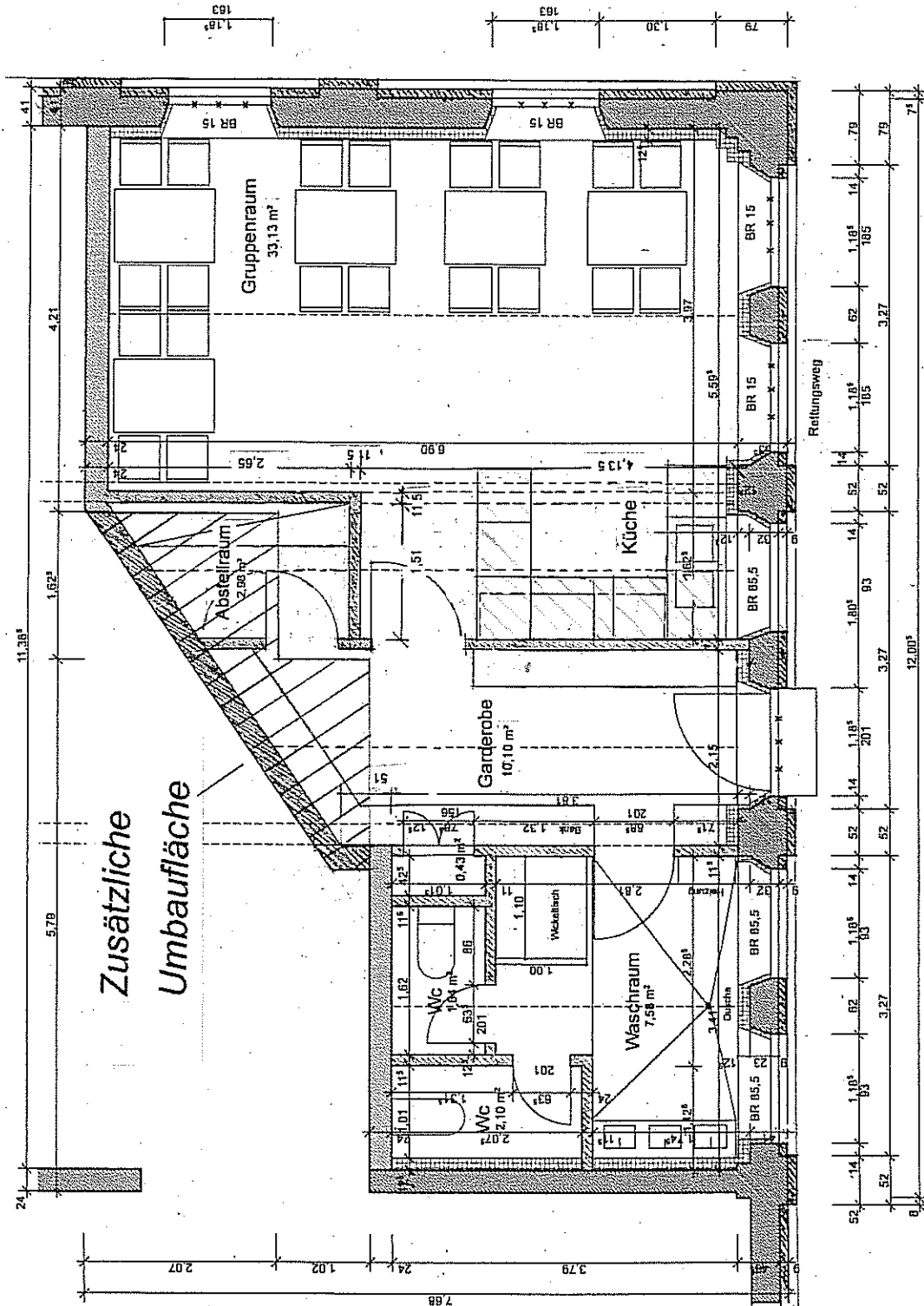

Nutzungsänderung  
Ehemalige Scheune  
Vohwinkeler Str. 41  
42781 Haan-Grüften

Stützpunkt für eine  
Kindergarten-Waldgruppe

Antragsteller:  
Evangelisch-reformierte  
Kirchengemeinde Grüften

vertreten durch:  
Dipl.-Ing. Wolf Hartwig Kohle  
Pastor-Vömel-Str. 10  
42781 Haan-Grüften

Eigentümer:  
Dr. Karl-August Niepenberg  
Vohwinkeler Str. 37  
42781 Haan-Grüften

Grundriss

Haan-Grüften, den 21.11.2012  
I. A.

**NEU**

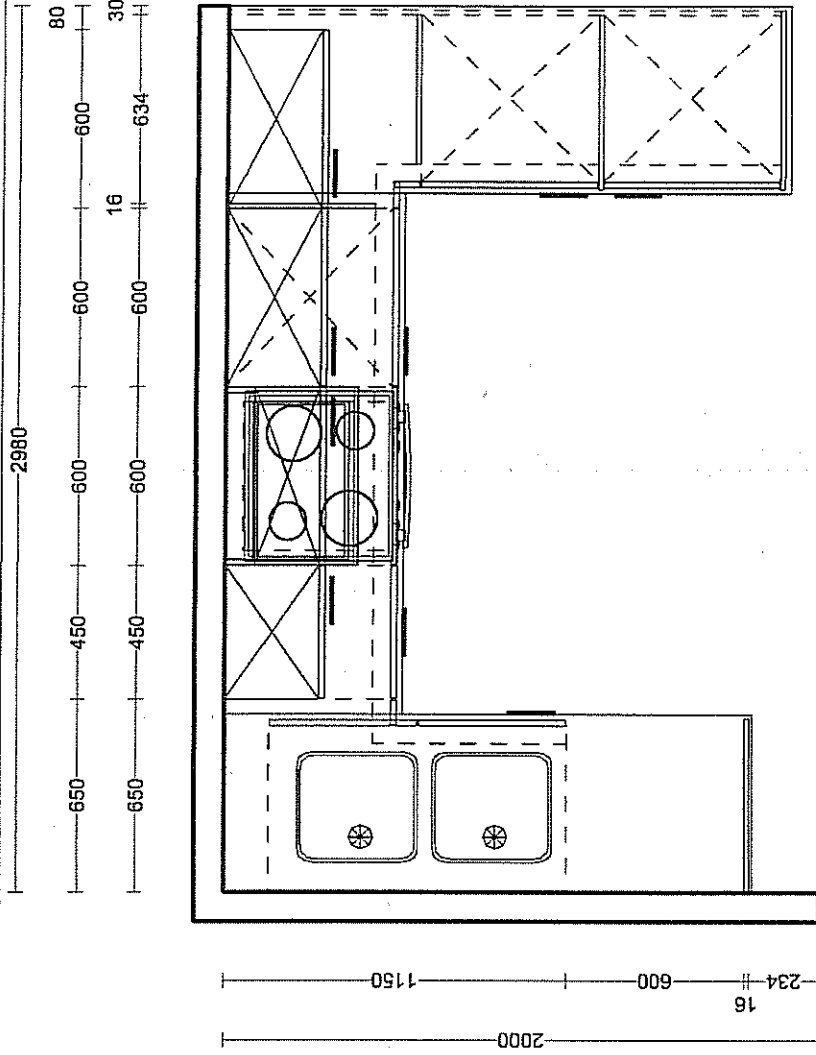

**NEU**

Die Darstellungen dienen nur dem grafischen Überblick und sind nicht passgenau. Farben und Strukturverläufe können abweichen. Änderungen der Frontaufteilung sind herstellerebedingt vorbehalten. KPS DesignStudio

Nobilia 2013  
A 020 Kila Grolten Hauptküche  
22.11.2012  
Grundriss / Bildschirmgröße

Hersteller:  
Planung:  
Datum:  
Ansicht:

Kommission: Kindergarten der Ev.-ref. Kirchengemeinde  
Verk-Berater  
Telefon:  
Tel-Info: 02129-564-3048

**OSTERMANN**  
© By Ostermann GmbH & Co.KG - Landstraße 40 - 42781 Haan

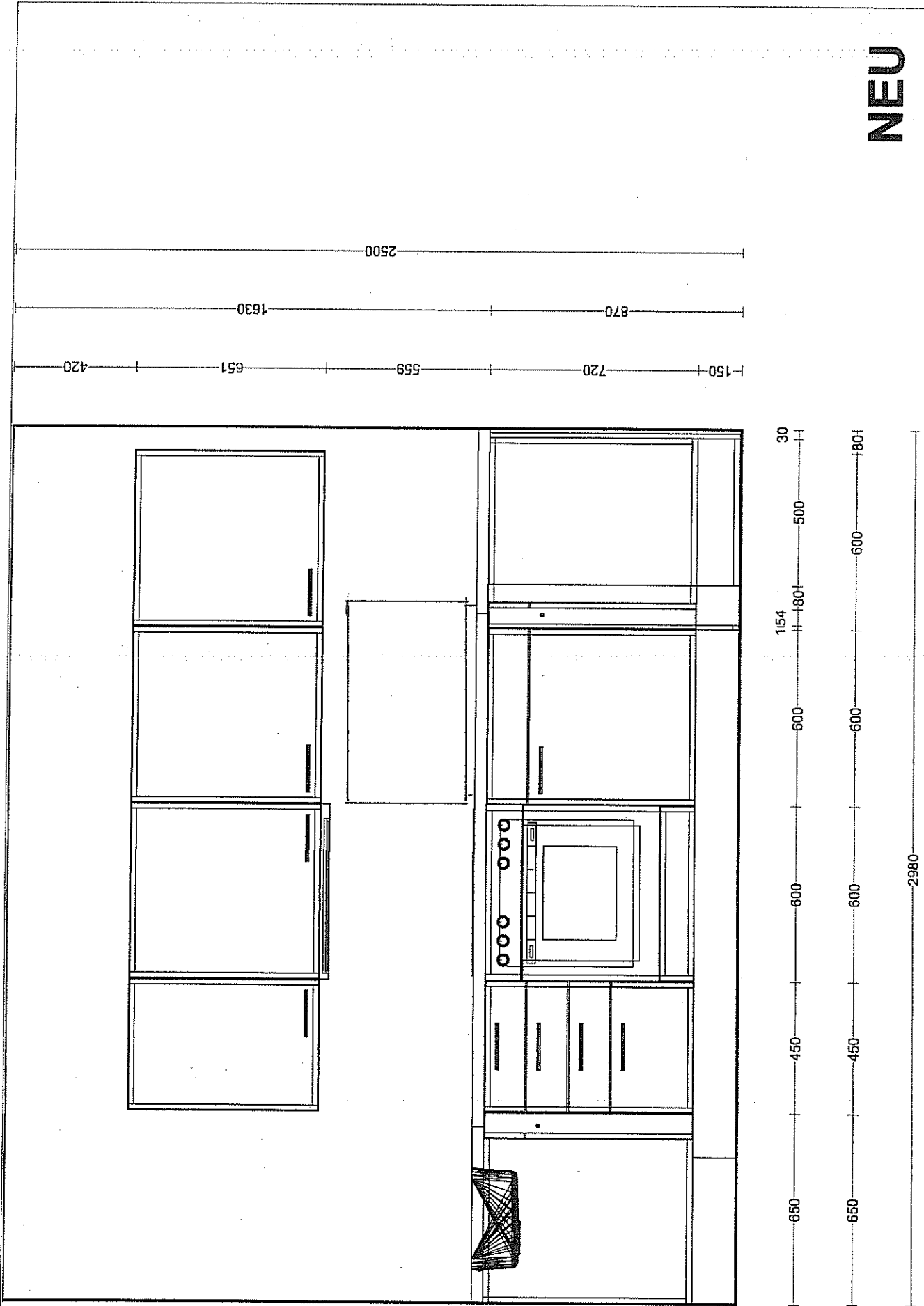

**NEU**

Die Darstellungen dienen nur dem grafischen Überblick und sind nicht passgenau. Farben und Strukturverläufe können abweichen. Änderungen der Frontaufteilung sind herstellerbedingt vorbehalten. KPS DesignStudio

Kommission: Kindergarten der Ev.-ref. Kirchengemeinde  
 Verk.-Berater: Nobilia 2013  
 Planung: A 020 Kila Grillen Hauptküche  
 Datum: 22.11.2012  
 Ansicht: Wandansicht / Bildschirmgröße

**OSTERMANN**  
 © by Ostermann GmbH & Co.KG - Landstraße 40 - 42781 Haan  
 Telefon: 02129-564-3048

2980

