

LEGENDE:

- bituminöse Fahrbahn
- bituminöse Deckenüberzug
- bituminöser Rad- und Gehweg
- befestigte Verkehrsanlagen (z.B. Inseln und Seitentreifen)
- Grünstreifen
- Damm- bzw. Einschnittsböschung
- Sickermulde

KEINE WASSERSCHUTZZONE

Datum	Name	Änderung

Runge+Küchler Ingenieure für Verkehrsplanung

Hohenstaufenstraße 4
40547 Düsseldorf
Tel.: 0211 / 55 33 50
Fax: 0211 / 55 35 58
e-mail: info@runge-kueschler.de

Angenvoort + Barth Partnerschaft

Ingenieurbüro
Blumentalstraße 147a
47798 Krefeld
Tel.: 02151 / 36585-0
Fax: 02151 / 36585-29
e-mail: post@angenvoort-barth.de

Stadt Haan

Kaiserstraße 85
42781 Haan
Tel.: 02129 / 9110
Fax: 02129 / 911590
e-mail: post@stadt-haan.de

Projekt:	Machbarkeitsstudie Polnische Mütze und Anschlussstellen Haan-Ost		Proj. Nr. : 13.16-1
Planart:	Lageplan		Anlage : 5 Blatt : 1
Planungsstufe:	Machbarkeitsstudie		Maßstab : 1:500
Vorgang:	Bearb.:	Gez.:	Gepr.:
Lageplan - Machbarkeitsstudie	Dat. Name Ans.	Dat. Name Ans.	Dat. Name Ans.
	08.13 Ans.	08.13 Ans.	

Haan den.....

Plangrundlage

Katasterqualität	05.12	77	Netz:	Lagegenauigkeit:
Topographiequalität	Vermessung durch Landesbetrieb Straßen NRW			
Verwendetes Höhennetz	NN		NN	
Vorgang	Bearbeitet	Geprüft		
Kataster	Datum	Name	Datum	Name
Topographie	06.13	Pos.	06.13	Pos.

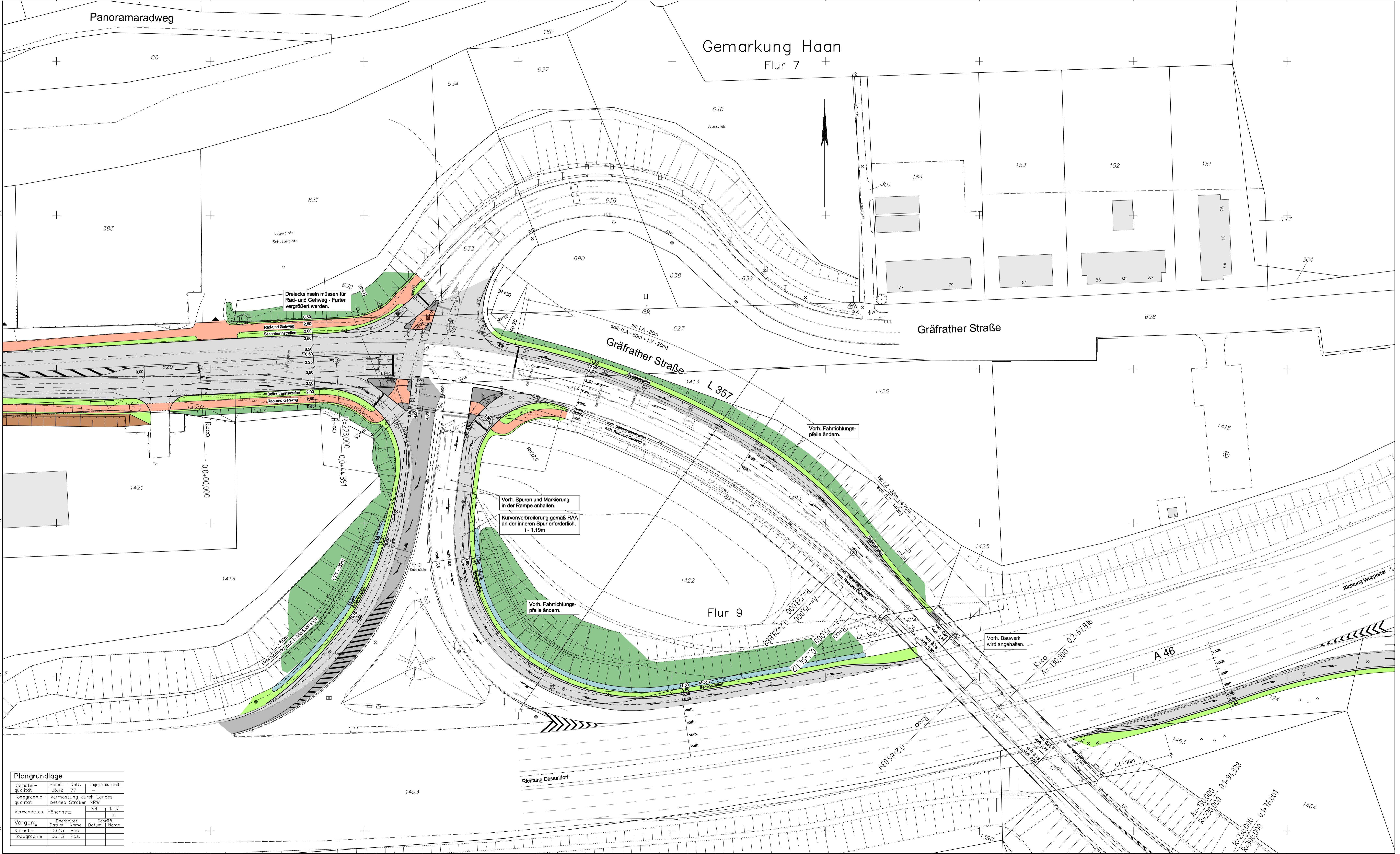

Gemarkung Haan
Flur 7

Gräfrather Straße

Gräfrather Straße

Flur 9

A 46

LEGENDE:

- bituminöse Fahrbahn
- bituminöse Deckenüberzug
- bituminöser Rad- und Gehweg
- befestigte Verkehrsanlagen (z.B. Inseln und Seitentreifen)
- Grünstreifen
- Damm- bzw. Einschnittsböschung
- Sickermulde

KEINE WASSERSCHUTZZONE

Datum	Name	Änderung

Runge+Küchler Ingenieure für Verkehrsplanung
 Hohenstaufenstraße 4
 40547 Düsseldorf
 Tel.: 0211 / 553350
 Fax: 0211 / 553358
 e-mail: info@rungekuechler.de

Ingenieurbüro Angenvoort + Barth Partnerschaft
 Blumentalstraße 147a
 47798 Krefeld
 Tel.: 02151 / 36585-0
 Fax: 02151 / 36585-29
 e-mail: post@angenvoortbarth.de

Stadt Haan
 Kaiserstraße 85
 42781 Haan
 Tel.: 02129 / 9110
 Fax: 02129 / 911590
 e-mail: post@stadt-haan.de

Projekt: **Machbarkeitsstudie Polnische Mütze und Anschlussstellen Haan-Ost**
 Proj. Nr.: 13.16-1
 Anlage: 5
 Blatt: 2

Planart: **Lageplan**
 Planungsstufe: **Machbarkeitsstudie**
 Maßstab: 1:500

Vorgang	Bearb. Dat.	Gez. Dat.	Gepr. Dat.	Haan den.....
Lageplan - Machbarkeitsstudie	08.13 Ans.			

Plangrundlage

Kataster-Quelle	Stand	Netz	Lagegenauigkeit
Topographie	05.12.77		
Topographie	Vermessung durch Landesbetrieb Straßen NRW		

Verwendetes Höhennetz	NN	NHN

Vorgang	Bearbeitet Datum	Name	Geprüft Datum	Name
Kataster	06.13	Pos.		
Topographie	06.13	Pos.		