

Stadt Haan  
Eingegangen am:

13. Feb. 2016

Sozialdienst Katholischer Frauen und Männer  
Breidenhofer Straße 1 · 42781 Haan

Amt für Jugend, Soziales und Schule  
Abteilung "Jugendamt"



Bürgermeisterin der Stadt Haan  
Fr. Dr. Warnecke  
Rathaus  
42781 Haan

Vorsitzenden des Sozialausschusses  
Hr. Bernd Stracke  
Rathaus  
42781 Haan

I  
II  
59

Ihr Zeichen:  
Ihre Nachricht vom:  
Unser Zeichen:  
Unsere Nachricht vom:

Name: Siegbert Vogt/ H. Gering  
Telefon: 02129 377845  
Telefax: 02129 59744

11. Februar 2016

## Änderungsantrag TOP

### Betriebskostenzuschuss für den Betrieb der „Kleiderkammer Haan“

im Sozialausschuss am 17.02.2016 und nachfolgenden Gremien  
(ausgehend vom Beschluss am 08.09.2015 durch den Rat nach Vorlage  
51/075/2015)

Sehr geehrte Fr. Dr. Warnecke,  
Sehr geehrter Hr. Stracke,

die Kleiderkammer hat sich im Jahre 2015 entsprechend dem Bedarf rasant entwickelt. Mittlerweile sind weit über 100 Ehrenamtliche regelmäßig im Einsatz um den Betrieb der Kleiderkammer aufrecht zu halten. Inzwischen wird ein umfangreiches Angebot an Kleidung, Spielwaren, Koffer, Töpfe, Kinderwagen etc. vorgehalten. Zusätzlich hat sich eine Fahrradwerkstatt etabliert.

Der Antrag 51/75/2015 von August 2015 reflektierte den damaligen Bedarf. Durch die enorme Entwicklung bedingt durch den Kundenandrang waren die Räumlichkeiten im blauen Haus nur noch bedingt optimal. Sowohl die perfekte Lage als auch die großzügige mietfreie und unkomplizierte Bereitstellung seitens der evangelischen Kirche Haan konnten die entstandenen Nachteile im Betrieb der Kleiderkammer nicht kompensieren. So sorgte der Andrang zu verständlichen Komplikationen mit den Anwohnern und auch zu gefährlichen Situationen an der vielbefahrenen Straße, abgesehen von den beschränkten Entwicklungsmöglichkeiten räumlicher Art und der problematischen Logistik.

- Breidenhofer Straße 1 · 42781 Haan  
Telefon 02129 2628  
Telefax 02129 59744
- Stadt-Sparkasse Haan  
IBAN: DE92 3035 1220 0000 2016 65  
BIC: WELADED1HAA
- VR 605 AG Mettmann
- Steuer-Nr.: 135/5793/0184
- USt.-IdNr.: DE 224057721

- Führung von Betreuungen nach dem Betreuungsgesetz
- Beratung und Gewinnung ehrenamtlicher Betreuer
- Beratung und Hilfe in sozialen Angelegenheiten
- Sozialpädagogische Familienhilfe
- Flexible Erziehungshilfen

- Jugend- und Familiengerichtshilfe
- Offene Ganztagschule
- Verlässliche Grundschule
- Haaner Tafel
- Kleiderkammer
- Flüchtlingshilfe
- Lebenskrisenambulanz

Zur Lösung boten sich als Ersatz zusätzliche Räumlichkeiten neben dem bestehenden Lager in der Steinkulle 3 an. Dort konnten kurzfristig ehemalige Büroräume als Verkaufsfläche angemietet werden. Im Gegensatz zum „blauen Haus“ fallen hier aber im Jahr zusätzliche Mietkosten von ca. 13.000,- € an.

Da sich die Bewilligung des Antrags 51/075/2015 auf den Betrieb der Kleiderkammer im „blauen Haus“ bezieht

**beantragt der SKFM Haan e.V. als Träger der Kleiderkammer abweichend von o.g. Antrag einen jährlichen Betriebskostenzuschuss für die „Kleiderkammer Haan“ von 15.500,- €.**

Dies entspricht 35-40% der real anfallenden Sachkosten, etwaige Personalkosten ausgenommen.

Wir würden uns sehr freuen, wenn die Stadt Haan eine sehr erfolgreiche Initiative vieler Ehrenamtlicher weiter unterstützen könnte.

Mit freundlichen Grüßen



Hubert Gering (Geschäftsführer)

Stadt Haan  
Eingegangen am:

05. Feb. 2016

Amt für Jugend, Soziales und Schule  
Abteilung "Jugendamt"

Anlage 2

SPD

## Sozialdemokratische Partei Deutschlands

SPD-Ratsfraktion Kaiserstr. 13 42781 Haan

An die  
Bürgermeisterin der Stadt Haan  
Frau Dr. Bettina Warnecke  
Rathaus  
Kaiser Str. 85  
42781 Haan

### Ratsfraktion Haan

Kaiserstr.13  
42781 HAAN  
Telefon: (02129) 4622  
Mail: [spd-haan@t-online.de](mailto:spd-haan@t-online.de)  
Internet: [www.spd-haan.de](http://www.spd-haan.de)

per Mail

cc: Herrn Jochen Sack, Vorsitzender des JHA

31. Januar 2016

Sehr geehrte Frau Bürgermeisterin,

die SPD-Fraktion beantragt zu den Haushaltsberatungen 2016 im JHA, die Überprüfung von Erweiterungsmöglichkeiten der bestehenden oder neu entstehenden Kindertagesstätten, um den insbesondere durch Flüchtlingskinder erkennbar zunehmenden Bedarf an Plätzen, zu schaffen. Ggf. sind hierfür Planungsmittel in den Haushalt einzustellen.

Mit freundlichen Grüßen

gez.  
Marion Klaus

Beschluss JHA 18.2.2016

15.000 € mit Sperrverbot

SPD-Fraktion Vorsitzender: Bernd Stracke  
Haan Vertreter und Pressesprecher: Jörg Dürr  
Geschäftsführer: Walter Drennhaus

Bankverbindung: Stadtparkasse Haan  
Konto-Nr. 223 453 • BLZ: 303 512 20

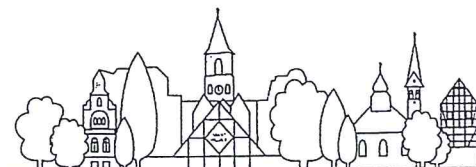



Beratungsfolge Vorlage ist für alle hier angegebenen Sitzungen bestimmt	Sitzungstermin
Ausschuss für Stadtentwicklung, Umwelt und Verkehr	16.02.2016

### **Bauvorhaben: Straßenausbau Dieker Straße**

#### **Beschlussvorschlag:**

Die Verwaltung wird beauftragt, die Ausführungsplanung auf Grundlage der vorgestellten Variante \_\_\_ der Entwurfsplanung fortzuführen.

#### **Sachverhalt:**

Die Dieker Straße soll in den nächsten Jahren neu ausgebaut werden. Der erste Teilabschnitt zwischen der Goethestraße und der Kreuzung Dieker Straße/Schillerstraße/Düppelstraße ist für 2016 vorgesehen. Die ersten Vorentwürfe wurden bereits in den beiden letzten Sitzungen des SUVA vorgestellt. Die Verwaltung wurde vom Ausschuss beauftragt, auf Grundlage der bisherigen Planung, noch eine Alternative für den Einmündungsbereich der Goethestraße zu erarbeiten.

Auch hier ist, wie im Kreuzungsbereich Schiller-/Düppelstraße, eine Anhebung des Einmündungsbereichs geplant. Der Bereich kann aber auch plangleich ausgeführt werden. Im Bereich der Einmündung sind zwei Fußgängerüberwege geplant. Diese verlaufen über die Goethestraße hinweg, sowie über die Dieker Straße im westlichen Teil der Einmündung.

Die Mehrkosten für den Kreuzungsbereich Schiller-/Düppelstraße, bzw. den Einmündungsbereich Goethestraße belaufen sich jeweils auf ca. 45.000,- €.

Die Errichtung der Pfosten auf der nördliche Seite kostet ca. 150-200,-€ pro Pfosten. Bei einer Anordnung der Pfosten im Rastermaß von 3,00 m sind dies Mehrkosten von ca. 5.000,- €.



Beratungsfolge Vorlage ist für alle hier angegebenen Sitzungen bestimmt	Sitzungstermin
Ausschuss für Stadtentwicklung, Umwelt und Verkehr	16.02.2016

**Fahrradständer in der Haaner Innenstadt und Gruitzen - eine Verbesserungsmöglichkeit für den Radverkehr in Haan  
hier: Antrag der Fraktion WLH vom 05.10.2015**

**Beschlussvorschlag:**

Die Verwaltung wird beauftragt die erforderlichen Mittel zur Anlage von 2 Fahrradanhängern im Bereich der Dieker Str. (Rewe-Markt) und von 3 Anhängern am Alten Markt in den Haushalt 2016 einzustellen und die Maßnahme in 2016 umzusetzen.

**Sachverhalt:**

**1. Ausgangssituation**

Die WLH Fraktion hat den o.a. Tagesordnungspunkt mit Schreiben vom 05.10.2015 beantragt (s. Anlage 1) Der Sachverhalt wurde in der Sitzung des SUVA am 29.10.2015 erstmalig eingebracht und beraten (Sitzungsvorlage 61/085/2015). Die Verwaltung wurde beauftragt, unabhängig von der aus dem integrierten Handlungskonzept resultierenden Maßnahme A1 „Gestaltungswettbewerb für den öffentlichen Raum und für die zentralen Grünflächen“ bereits für nächstes Jahr (2016) Maßnahmen zur Verbesserung der Situation der Fahrradabstellanlagen in der Innenstadt von Haan vorzuschlagen und die erforderlichen Kosten hierfür zu benennen.



### **Finanz. Auswirkung:**

Die Kosten für die Anlage von 5 Anlehnbügel belaufen sich auf rund 2000 €. Diese sind bei entsprechender Beschlussfassung noch in den Haushaltsentwurf 2016 aufzunehmen.

*Verfasser: Frau Scharf, Amt für Stadtplanung und Bauaufsicht*

### **Anlagen:**

- Anlage 1: Antrag der Fraktion WLH vom 05.10.2015
- Anlage 2: Übersicht über die vorhandenen Fahrradabstellanlagen in der Haaner Innenstadt, Runge + Kuchler, Dezember 2015
- Anlage 3: Planung Fahrradabstellanlagen in der Haaner Innenstadt, Runge + Kuchler, Dezember 2015
- Anlage 4: Lage der vorgeschlagenen Anlehnbügel im Bereich Diekerstr. und Alter Markt
- Anlage 5: Fotos zum Abstellbedarf im Bereich des Rewe-Marktes Diekerstr., Dezember 2015

## Fraktion Wählergemeinschaft Lebenswertes Haan

Fraktion WLH - Am Kauerbusch 12 - 42781 Haan

An den  
Vorsitzenden des Ausschusses für Stadtentwicklung, Umwelt  
und Verkehr Herrn Jens Lemke  
Kaiserstr.85  
42781 Haan



05. Oktober 2015

**SUVA am 29. Oktober 2015**

**TOP Fahrradständer in der Haaner Innenstadt und Gruiten  
- eine Verbesserungsmöglichkeit für den Radverkehr in Haan-**

Sehr geehrter Herr Lemke,

die WLH Fraktion beantragt für den SUVA am 29.10.2015 den Tagesordnungspunkt

**Fahrradständer in der Haaner Innenstadt und Gruiten  
- eine Verbesserungsmöglichkeit für den Radverkehr in Haan-**

Wie unter **Punkt 7 des 10-Punkte-Klimaschutzprogramms am 20.06.2007** der Rat der Stadt Haan einstimmig beschlossen hatte, sollen Verbesserungsmöglichkeiten mit dem ADFC und interessierten Bürgerinnen und Bürgern für den Radverkehr in Haan ermittelt werden und Maßnahmen dargelegt werden, damit es zu einer Steigerung der Attraktivität des Radverkehrs kommt.

Hierbei ist eine Maßnahme, dass auch ausreichende und geeignete Fahrradständer zur Verfügung stehen, denn wer mit dem Fahrrad in Haan unterwegs ist und dies z.B. am Alten Markt abstellen möchte, muss schon sehr genau schauen, um einen Fahrradständer zu finden, denn der Bereich vor dem Pavillon ist zugewachsen

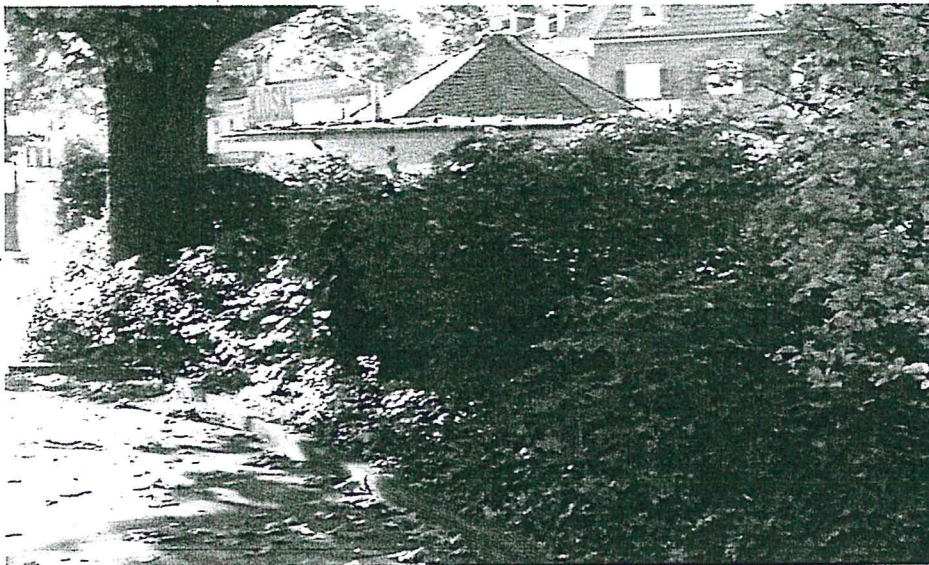

**Fraktion Wählergemeinschaft Lebenswertes Haan**

Geschäftsstelle: Berliner Str.6, 42781 Haan

Tel.: 02129/343531 (AB)

Vorsitzende Melke Lukat, Am Kauerbusch 12, 42781 Haan Tel: 02129/6649

stellv. Vorsitzender Peter Schniewind, Kirchstr. 20, 42781 Haan, Tel: 02129/7014

Email: Ratsfraktion@wlh-haan.de

www.wlh-haan.de



# Fraktion Wählergemeinschaft Lebenswertes Haan

## Beschlussvorschlag:

1. Der SUVA sieht die Notwendigkeit, dass zur Steigerung der Attraktivität für den Radverkehr ausreichende und geeignete Abstellmöglichkeiten für Fahrräder geschaffen werden müssen.
2. In den Haushaltsplanentwurf 2016 soll ein vom Technischen Dezernat als geeignet betrachtetes Budget eingestellt werden, um mit den ersten Maßnahmen in 2016 beginnen zu können.

Mit freundlichen Grüßen

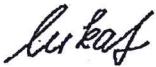

Meike Lukat  
- Fraktionsvorsitzende WLH -

Fahrradabstellanlagen

ENTWURF

Bestand Fahrradabstellanlagen



Anzahl der vorhandenen  
Abstellanlagen

- Anlehnbügel
- Vorderrad-  
halter



Fahrradabstellanlagen

Planung Fahrradabstellanlagen

ENTWURF



- Anzahl der zukünftigen Anlehnbügel
- vorhandenes Angebot
- zusätzliches Angebot
- Erneuerung / Erweiterung des Angebotes

I Runge + Küchler



Angedachter Standort im Bereich des Rewe-Marktes

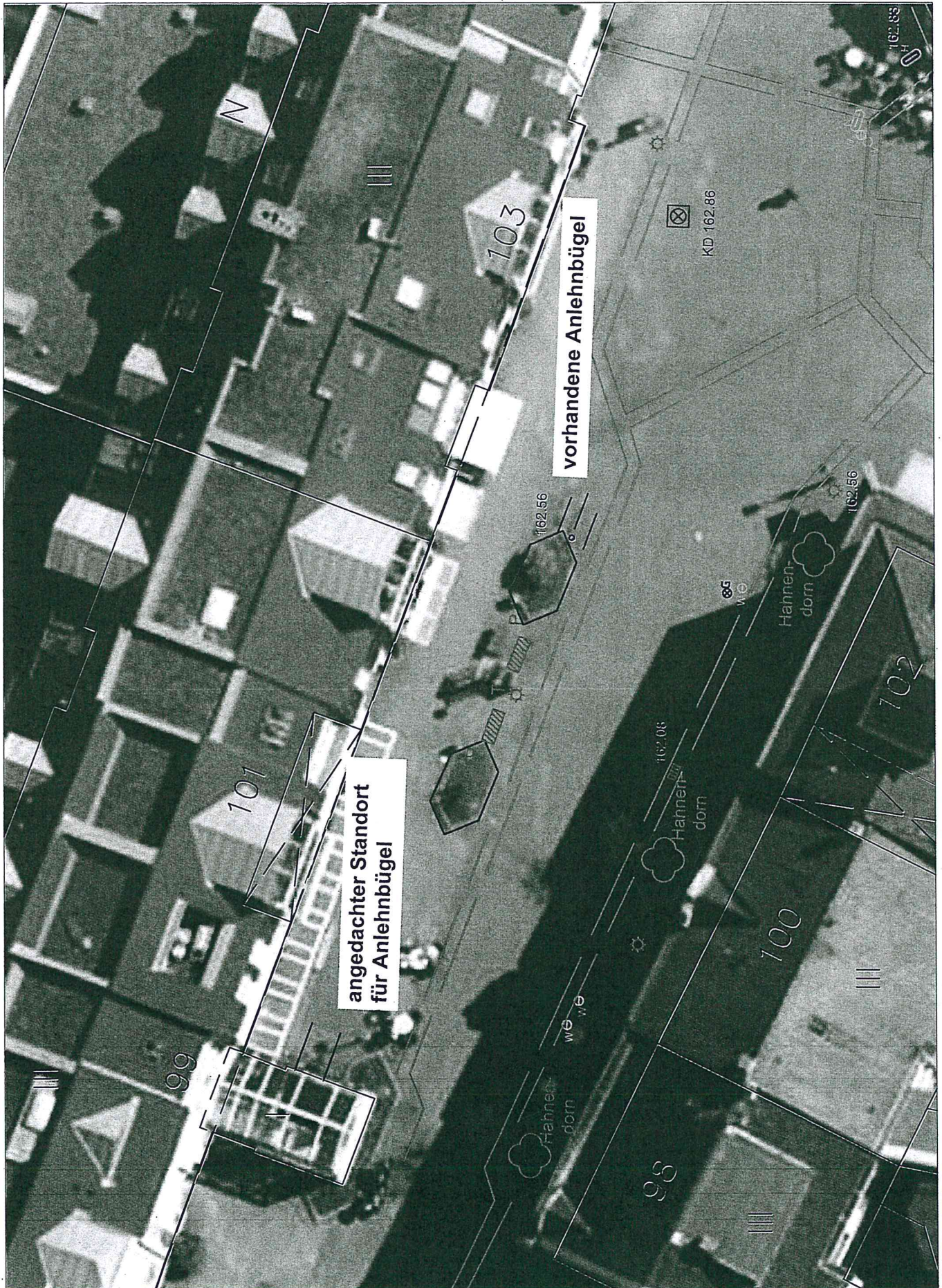



# Angedachter Standort am Alten Markt



angedachter Standort  
für Anlehnbügel

67

59

Erlg

Busp



## Anlage 5

Vorhandene Anlehnbügel im Bereich des Rewe-Marktes an der Diekerstraße



Angedachter Standort für zusätzliche Anlehnbügel im Bereich des Rewe-Marktes

