







Legende

-  Grenze des räumlichen Geltungsbereichs des Vorhaben- und Erschließungsplans zum vorhabenbezogenen Bebauungsplan §9 Abs. 7 BauGB
-  Bestand: Büro / Veranstaltungsforum
-  Bestand: Garage/ Nebenanlage mit Dachbegrünung
-  geplante Erweiterung: Büro
-  Baum vorhanden
-  Baum geplant
-  Bereiche ohne Bebauung
-  Zufahrt / Zuwegung
-  Stellplätze

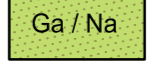
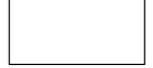
Erarbeitung des Entwurfes:

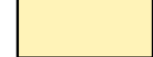

**Gemarkung Haan
Flur 33**

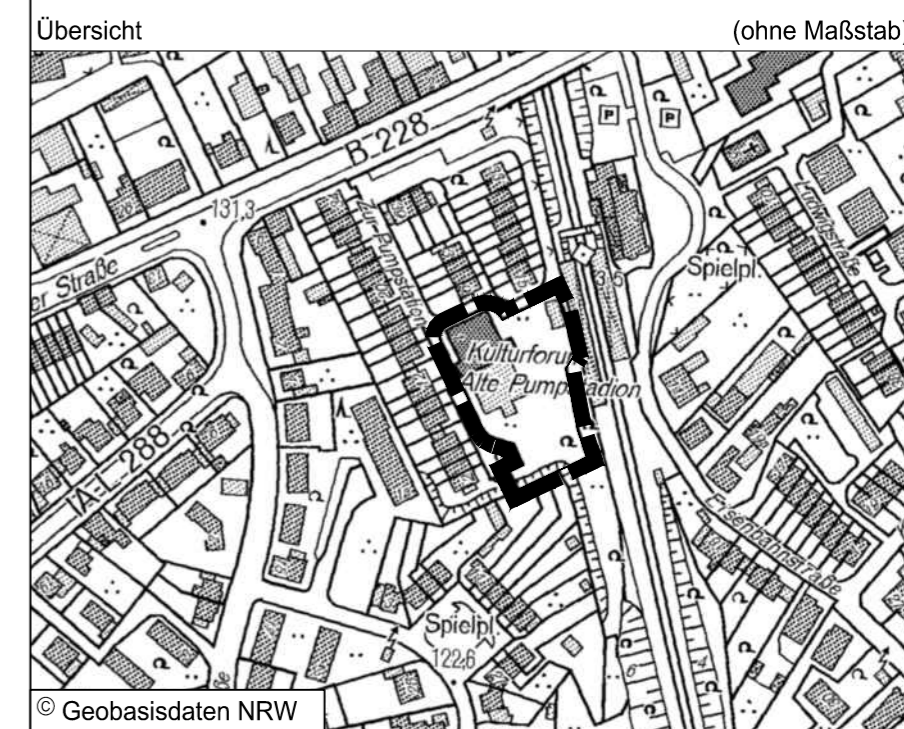

**Vorhaben- und Erschließungsplan
zum
Vorhabenbezogenen Bebauungsplan
Nr. 186
"Zur Pumpstation"**

Maßstab 1:500

Stand 31.03.2016

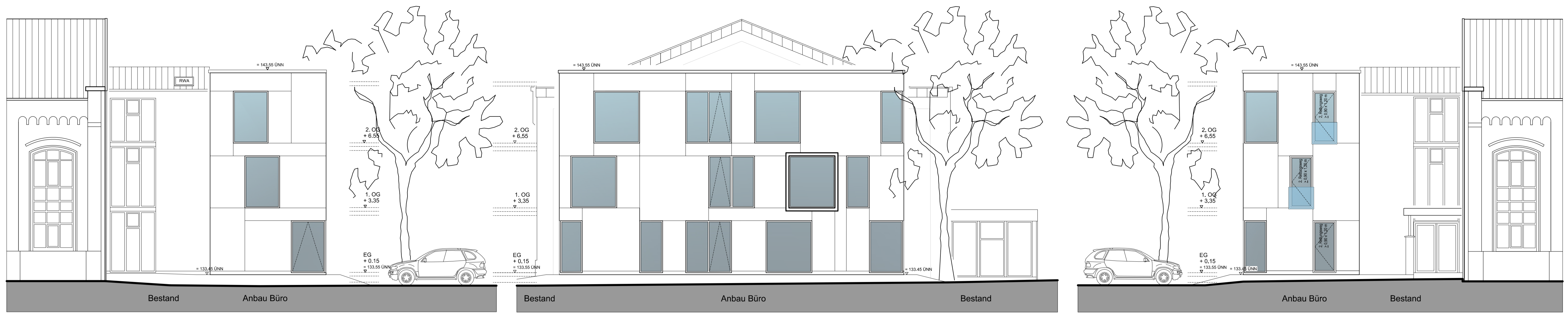

Ansicht West

Ansicht Süd

Ansicht Ost

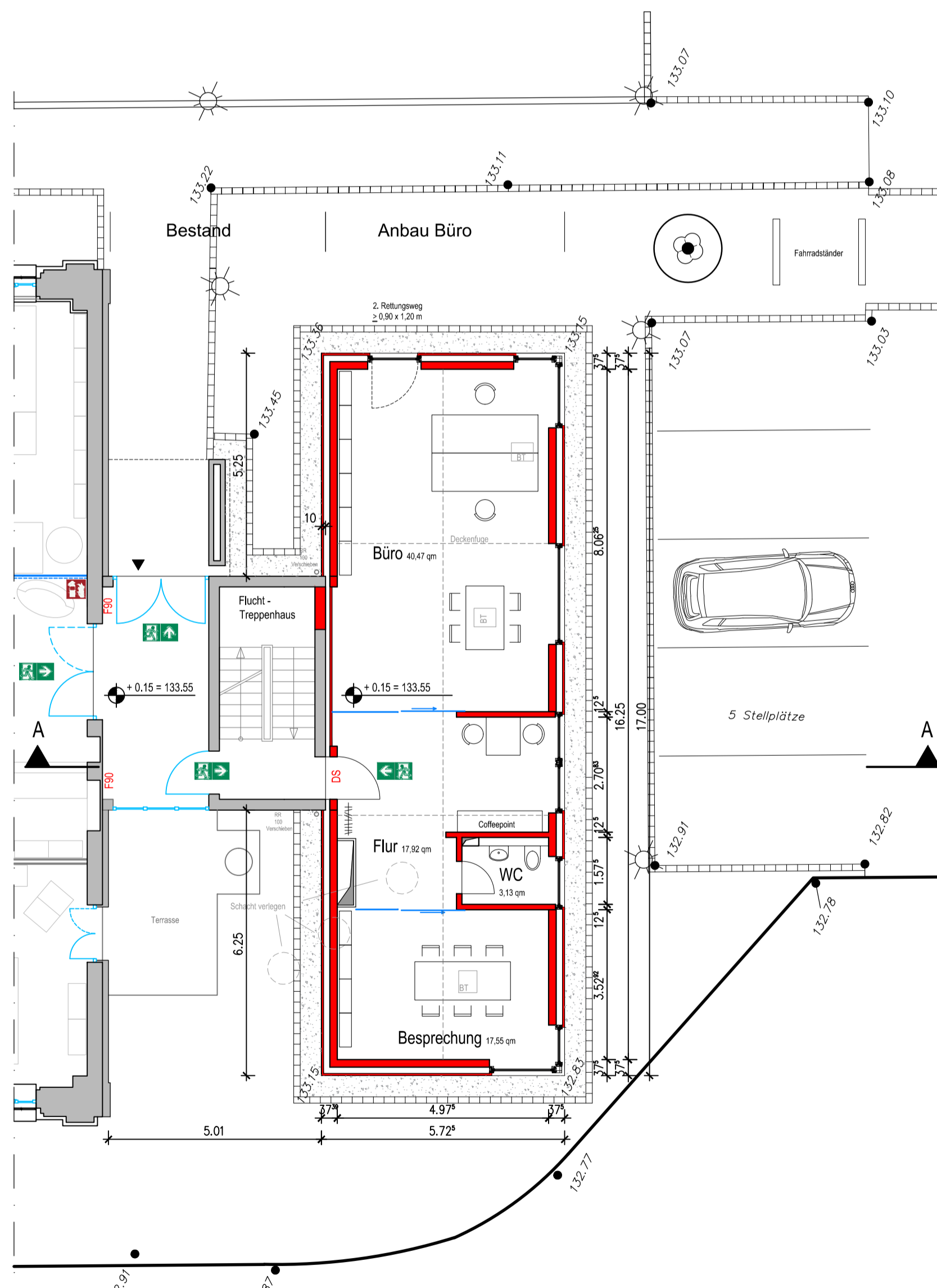

Erdgeschoss

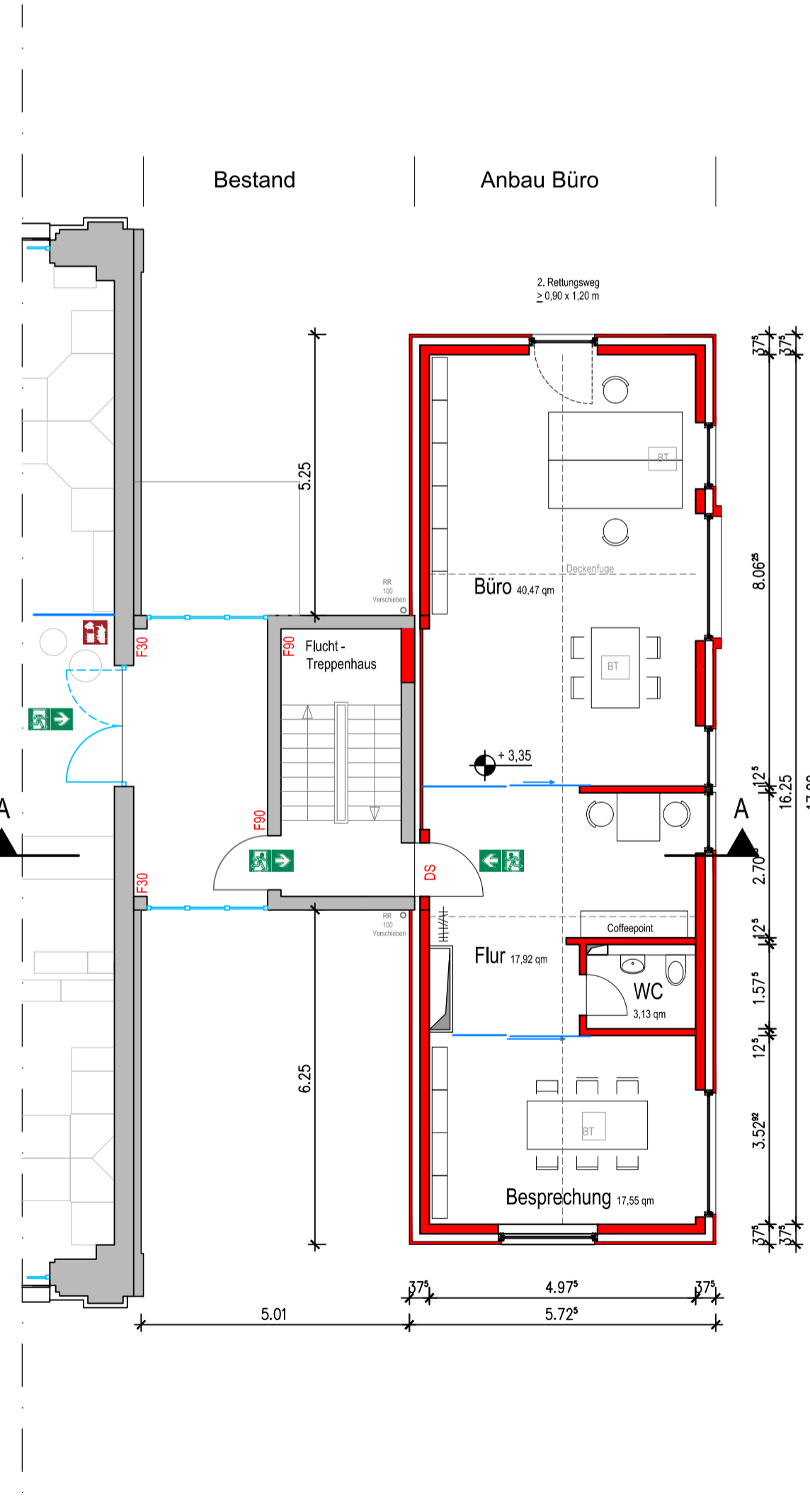

1. Obergeschoss

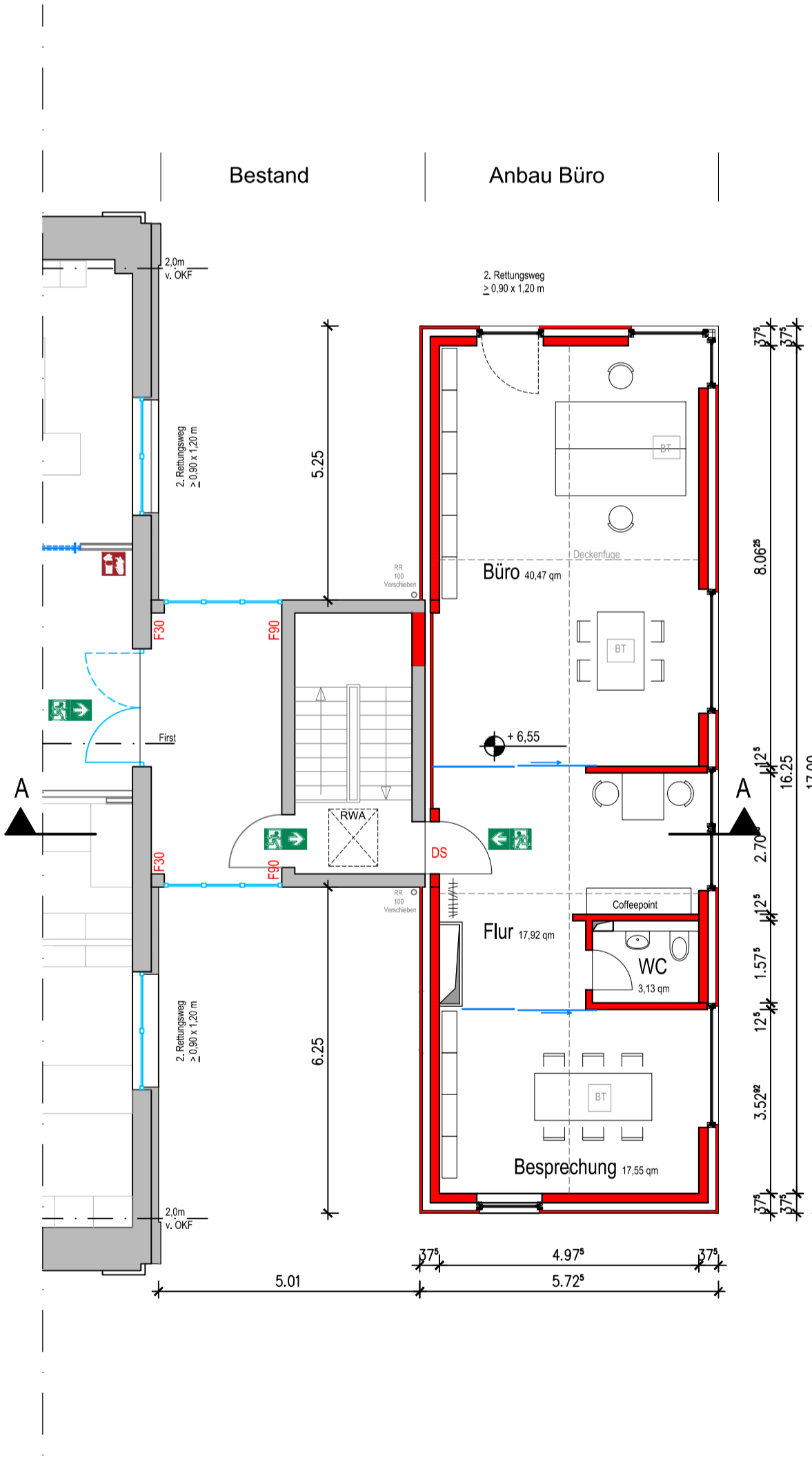

2. Obergeschoss

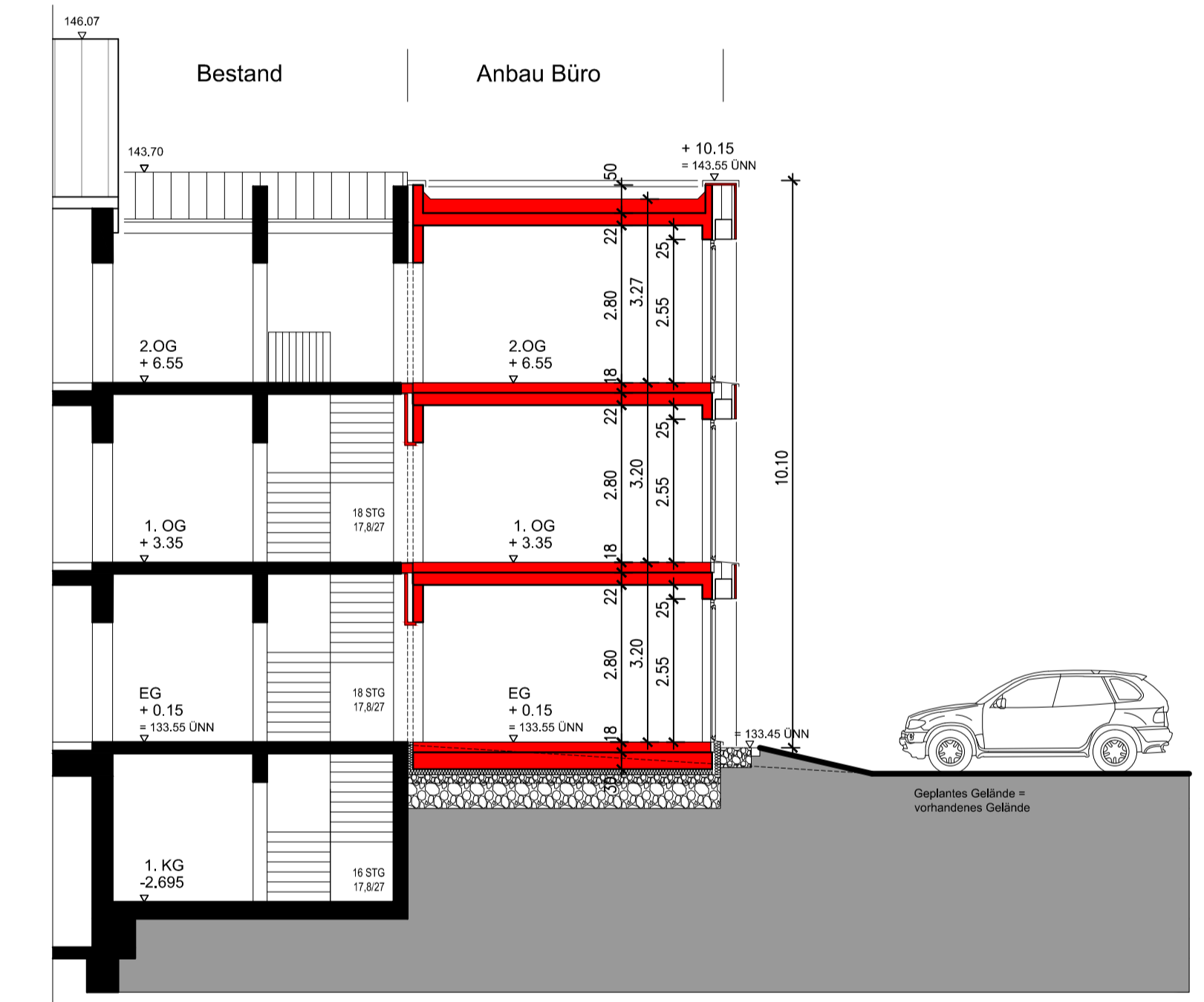

Schnitt A - A

1552

		Alle Urheberrechte dieses Planes und dessen Inhalt werden vorbehalten. Vervielfältigungen, Weitergabe an Dritte nur mit Genehmigung des Architekten.	
Zur Pumpstation Haan			
PROJEKT :	Anbau Büros Zur Pumpstation 1 42781 Haan	www.IP-Siebel.de	
BAUHERR :	BMFS GmbH & Co. KG Zur Pumpstation 1 42781 Haan	Tel : 02129-9366-0 Fax : 02129-9366-11 Mail : mail@ip-siebel.de	
ARCHITEKT :	INGENIEURPLAN SIEBEL GmbH & Co. KG		
PHASE :	Fassadenplanung		
PLAN :	Grundrisse, Schnitt, Ansichten	M 1:100	
Auf Übereinstimmung mit der Architektplanung geprüft und unter Berücksichtigung der ersichtlichen Eintragungen freigegeben. Haan, den			
der BAUHERR			
Dipl.-Ing. Siebel, Architekt BDA			
Variante 1		STAND: 15.03.2016 gezeichnet: AF	