Stadt Haan

Abwasserbeseitigungskonzept 2020

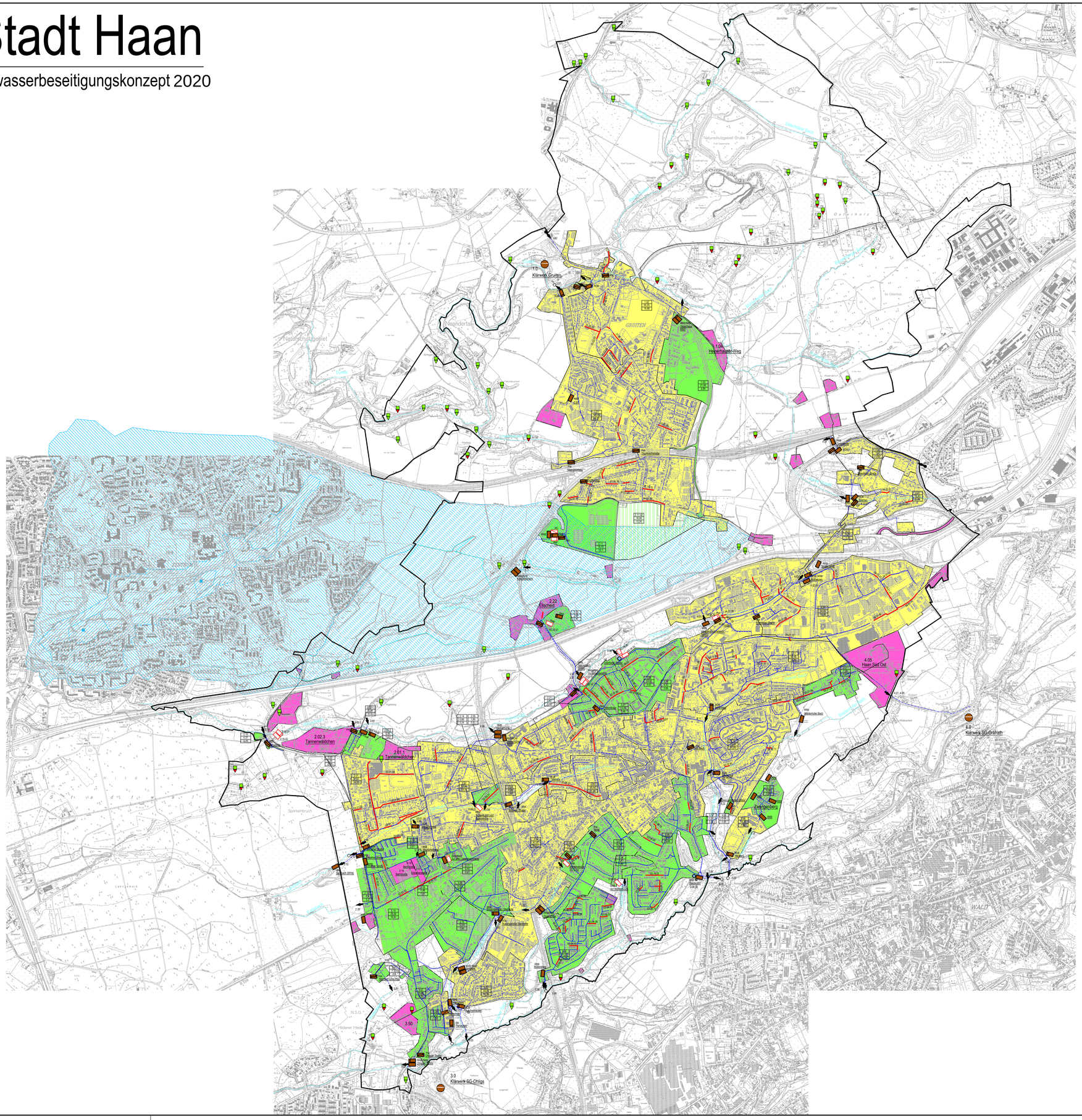

Legende

- Gemeindegrenze
- Einzugsgebiet mit Entwässerung im Mischverfahren, Bestand
- Einzugsgebiet mit Entwässerung im Schmutzverfahren, Bestand
- Einzugsgebiet mit Entwässerung im Trennverfahren, Bestand
- Einzugsgebiet mit ortsnaher Einleitung, Planung
- Wasserschutzzone I
- Wasserschutzzone II
- Wasserschutzzone III A
- Wasserschutzzone III B
- offenes Gewässer
- 03.08.10 Ordnungsnummer der Maßnahme

Einleiten und Einbringen von Abwasser

In das Grundwasser

vorhanden / geplant

- Niederschlagswasser
- Misch- / Schmutzwasser

In oberirdische Gewässer

vorhanden / geplant

- Niederschlagswasser
- Misch- / Schmutzwasser

Kanalstrecken

vorhanden / geplant

- Abwasserkanal
- Druckleitung
- 3.09 Teilgebietsnummer
- 29.37 Teilgebietsfläche in ha
- 13.09 Abflußwirksame Fläche in ha

vorhanden / geplant

- Übernahmestellen
- Übergabestellen

Bauwerke

vorhanden / geplant

- Kläranlage
  - BB Belebungsanlage
  - BBS Belebungsanlage mit Schlammstabilisierung
  - BRI Aufstauanlage
  - TK Tropfkörperanlage
  - FA Fixelbetanlage
  - MA Membrananlage
  - SO Sonder-/sonstiges Verfahren
- Pumpwerk
- Überlaufschwellen
  - RU Regenüberlauf
  - TB Trennbauwerk
- Niederschlagswasserbehandlung
  - RUB Regenüberlaufbecken
  - RKB Regenklärbecken
  - DK Staurauminkanal
  - RBF Retentionsbodenfilter
- Regenrückhaltung
  - RRB Regenrückhaltebecken
  - RRK Regenrückhaltekanal
- Kleinkläranlage
- abflusslose Grube
- SF Sandfang

Rev.	Art der Änderung	Datum	bearb.	gepr.
4				
3				
2				
1				

Erstmals verteilt am:

FISCHER Ingenieurbüro GmbH

Kreative Ingenieurleistungen für eine intakte Umwelt

Coesfeld • Dortmund • Düsseldorf • Erftstadt • Koblenz • Solingen • Speyer

www.fischer-teamplan.de • info@fischer-teamplan.de

Auftraggeber: Stadt Haan

Projekt: Abwasserbeseitigungskonzept 2020

Darstellung: Übersichtsplan

Bearb.	04/2019	Ost	Maßstab: 1:10000	Auftraggeber:
Gez.	04/2019	Gie		
Gesehen:			Plan Nr.: 30863 / 30040408	
			Blatt Nr.: 1	
April 2019			Blattgröße:	den .....

30040408