

INDEX	ANMERKUNG	BEARB.	DATUM
01	Layout Freize	mm	26.07.2024

PROJEKT **NRH | Neubau Rathaus Haan**

ZEICHNUNG **Lageplan**

GRUNDSTÜCK	Gemarkung	Haan
	Flurstücke	293, 296, 313, 368, 442, 901, 922, 904, 905, 908
	Flurstücke anteilig	366, 383, 443, 899
	Grundstücksfläche	9.202 m ²

BAUHERR **Gartenstadt Haan**
 Die Bürgermeisterin
 Kaiserstraße 85
 42781 Haan
 Tel. 02129-911-0

ARCHITEKT **stm³architekten Stöckmann Mertenbacher Weis**
 Architekten und Stadtplanungs-gesellschaft mbB
 Wöhrder Hauptstraße
 50459 Nürnberg
 Tel. 0911-52...
 office@stm-architekten.de

OBJEKTNUMMER	196	OBJEKT	RNH Neubau Rathaus Haan
PHASE			LP2 - Überarbeitung
PLANSCHLÜSSEL			706_2_-_LA_-_001_01
MASSSTAB	1:500	ZEICHNER	ss
		DATUM	26.07.2024

VORABZUG



Legende

- Grundstücksgrenze
- + 158.20 Höhe, Planung BSS
- + 159.44 Höhe, Bestand

INDEX	ÄNDERUNG	SEITE	DATUM
02	Zufahrt Windhövel, Stellplatzanordnung, Entfall des Nebeneingangs Gebäude 2, Entfall Stützmauer südlich vom Gebäude 1	MS/SH	14.08.2024
01	Überarbeitung Entwurf	MS/SH	07.08.2024
00	Erstausgabe	MS/SH	30.07.2024

PROJEKT
NRH | Neubau Rathaus Haan

ZEICHNUNG
Lageplan Freianlagen

GRUNDSTÜCK
Gemarkung: Haan
Flurstücke: 293, 296, 313, 366, 442, 901, 902, 904, 905, 908
Flurstücke anteilig: 366, 383, 443, 899
Grundstückfläche: 9.202 m²

BÄURGER
Gartenstadt Haan
Die Bürgermeisterin
Kaiserstraße 85
42781 Haan
Tel. 02129-911-100

ARCHITEKT
stm*architekten Stölein Merenbacher
Architekten und Stadtplanungsgesellschaft mbH
Wolfrider Hauptstraße 27
90489 Nürnberg
Tel. 0911-555-266
office@stm-architekten.de

FACHPLANER
BSS Garten- und Landschaftsplanung
Törnhaider Straße 2
42553 Velbert
Tel. 02053-4233875
info@bss-la.de

BSS LA

OBJEKTNUMBER: 196 PROJEKT: NRH | Neubau Rathaus Haan
PHASE: LP2 - Vorplanung
PLANSCHLÜSSEL: 732_2_-_LA_-_003_02_Lageplan Freianlagen
MAßSTAB: 1:250 ZEICHNER: MS/SH DATUM: 14.08.2024

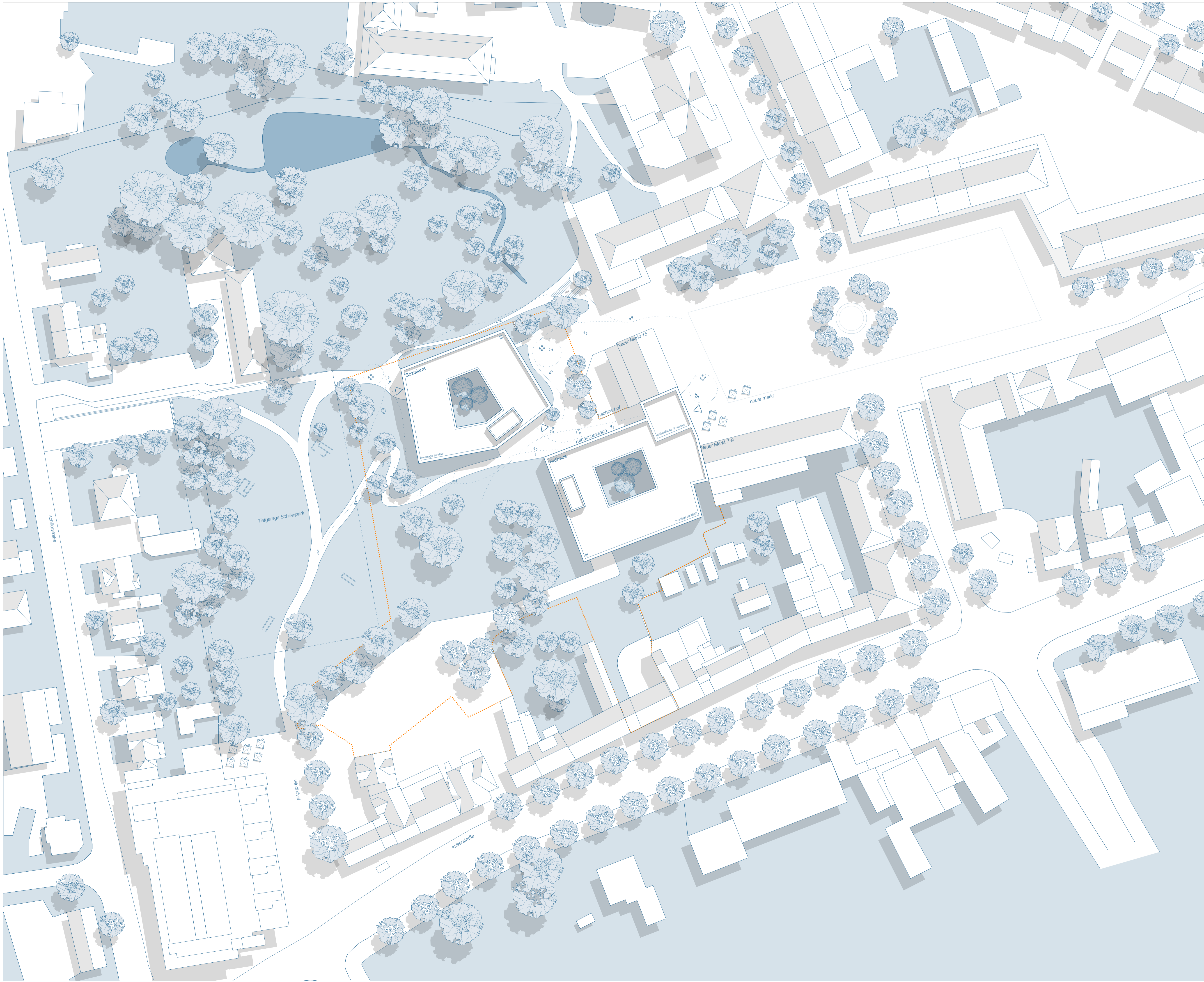

LEGENDE			
↑			
INDEX	ÄNDERUNG	BEARB.	DATUM
PROJEKT			
RHH Neubau Rathaus Haan			
ZEICHNUNG			
Lageplan			
GRUNDSTÜCK	Gemarkung	Haan	
	Flurstücke	293, 296, 313, 368, 442, 901, 922, 904, 905, 908	
	Flurstücke anteilig	366, 383, 443, 899	
	Grundstücksfläche	9.202 m ²	
BAUHERR	Gartenstadt Haan Die Bürgermeisterin Kaiserstraße 85 42781 Haan Tel. 02129-911-0		
ARCHITEKT	stm'architekten Stöblein Mertenbacher Architekten und Stadtplanungsgesellschaft mbB Wöhler Hauptstraße 27 90469 Nürnberg Tel. 0911-555-265 office@stm-architekten.de		
OBJEKTNUMMER	196	PROJEKT	RHH Neubau Rathaus Haan
PHASE	LP2 - Überarbeitung Vorplanung		
PLANSCHLÜSSEL	706_2_-_LA_-_001_00		
MASSSTAB	1:500	ZEICHNER	SS
		DATUM	28.06.2024

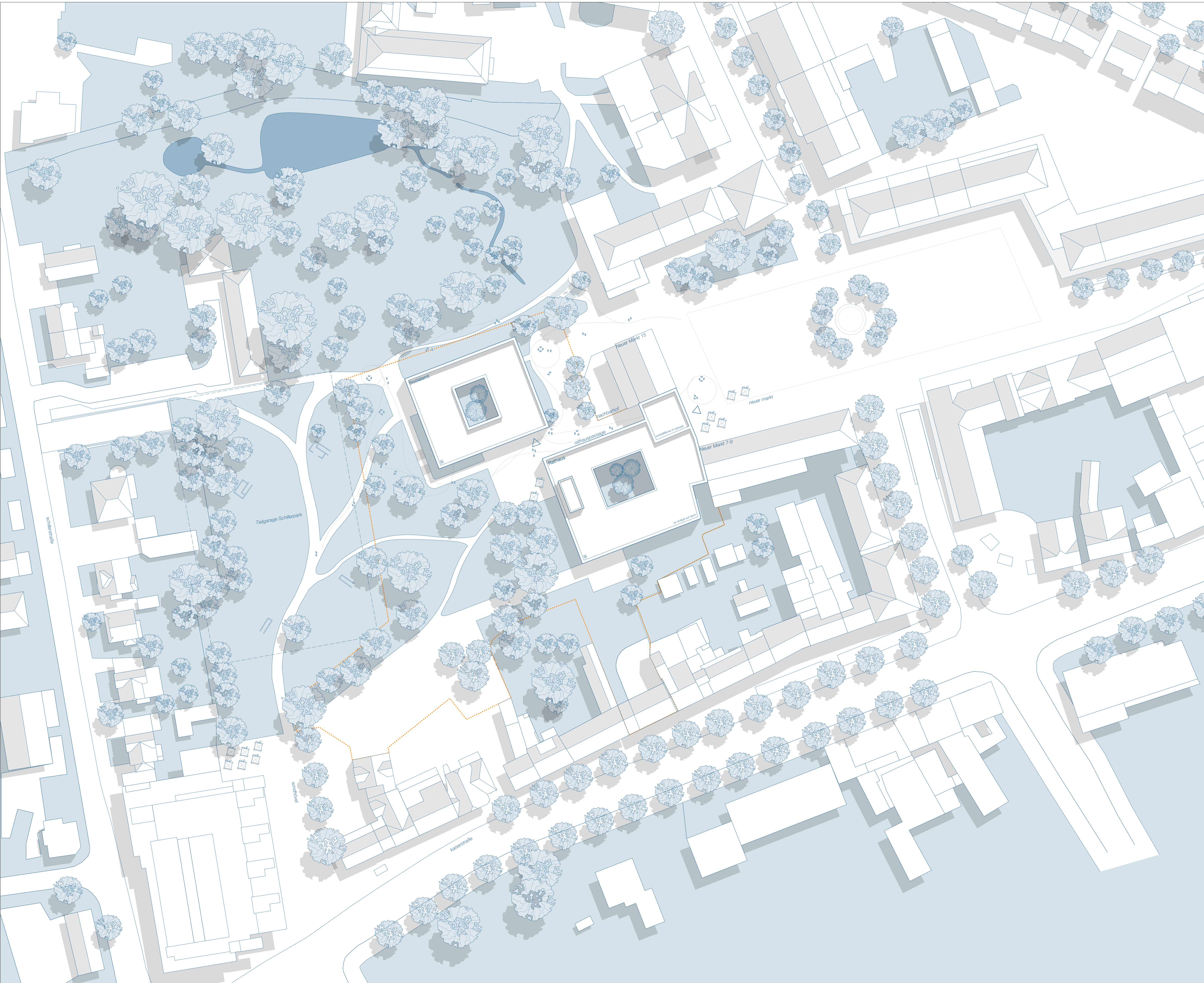

LEGENDE	
INDEX	ÄNDERUNG
	BEARB. DATUM
PROJEKT RHH Neubau Rathaus Haan	
ZEICHNUNG Lageplan	
GRUNDSTÜCK	Gemarkung Haan Flurstücke 293, 296, 313, 368, 442, 901, 922, 904, 905, 908 Flurstücke anteilig 366, 383, 443, 899 Grundstücksfläche 9.202 m ²
BAUHERR	Gartenstadt Haan Die Bürgermeisterin Kaiserstraße 85 42781 Haan Tel. 02129-911-0
ARCHITEKT	stm'architekten Stöblein Mertenbacher Architekten und Stadtplanungsgesellschaft mbB Wöhler Hauptstraße 27 90489 Nürnberg Tel. 0911-555-265 office@stm-architekten.de
OBJEKTNUMMER 196	PROJEKT RHH Neubau Rathaus Haan
PHASE	LP2 - Überarbeitung Vorplanung
PLANSCHLÜSSEL	706_2_-_LA_-_001_00
MASSSTAB 1:500	ZEICHNER SS DATUM 28.06.2024

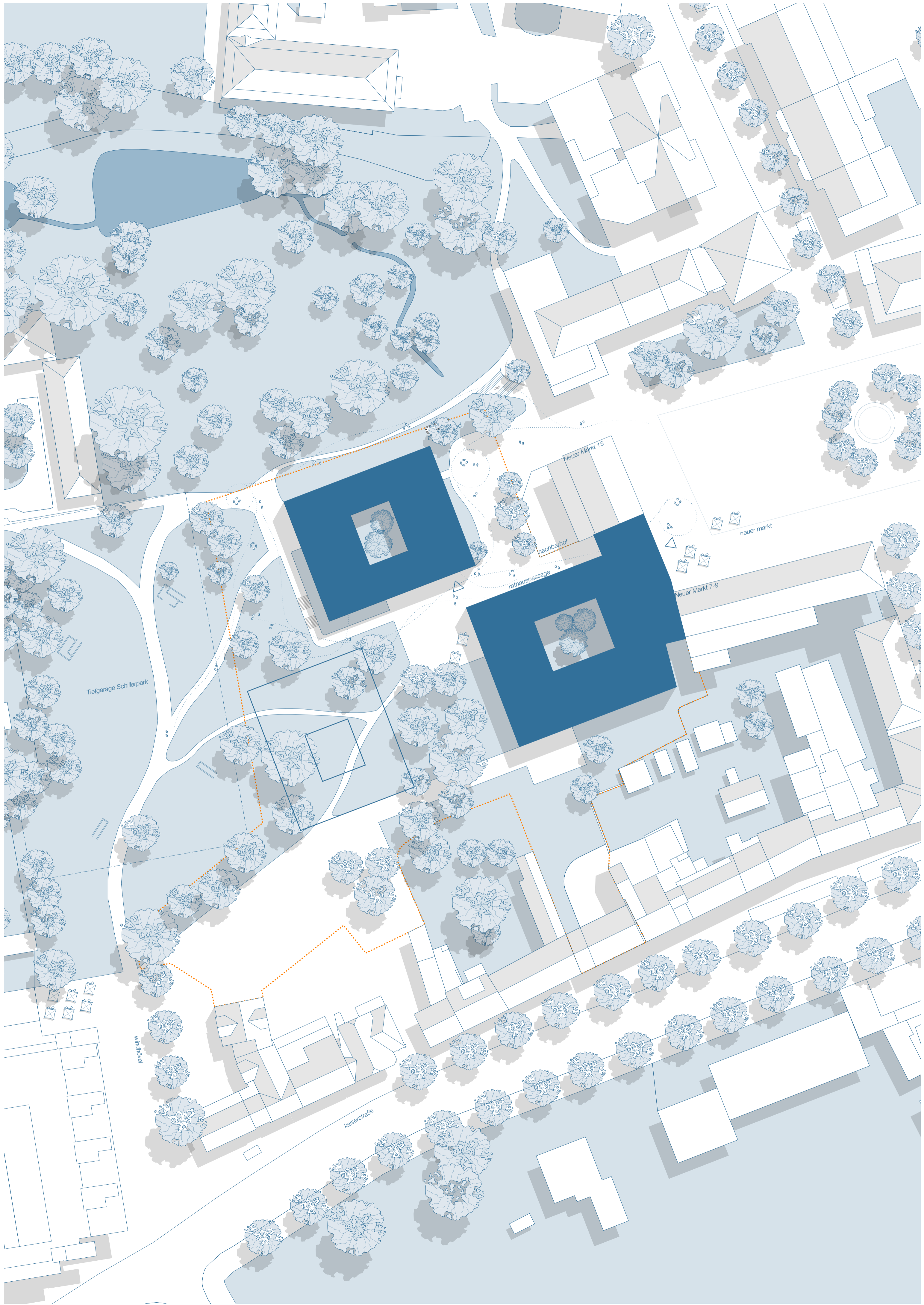
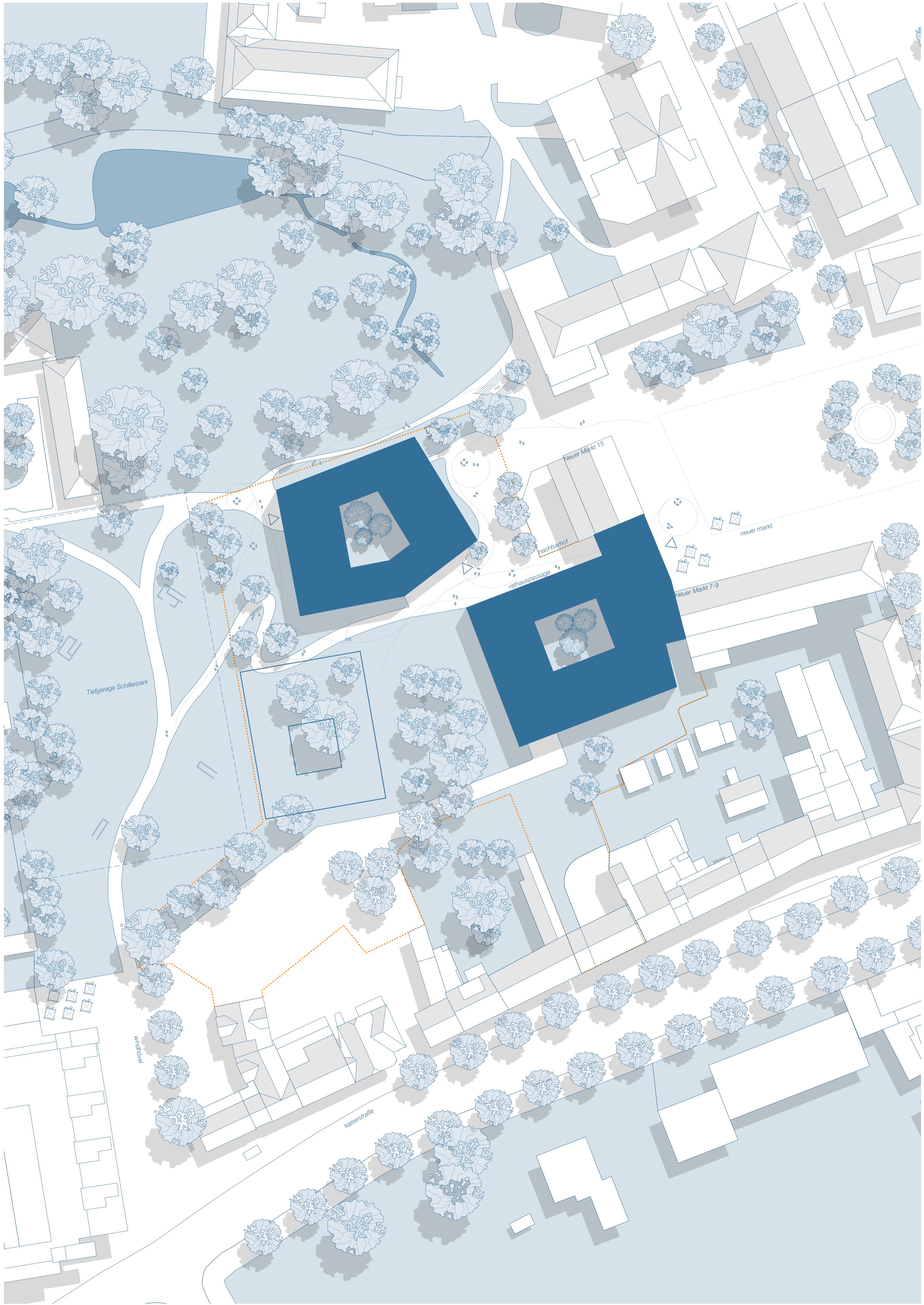

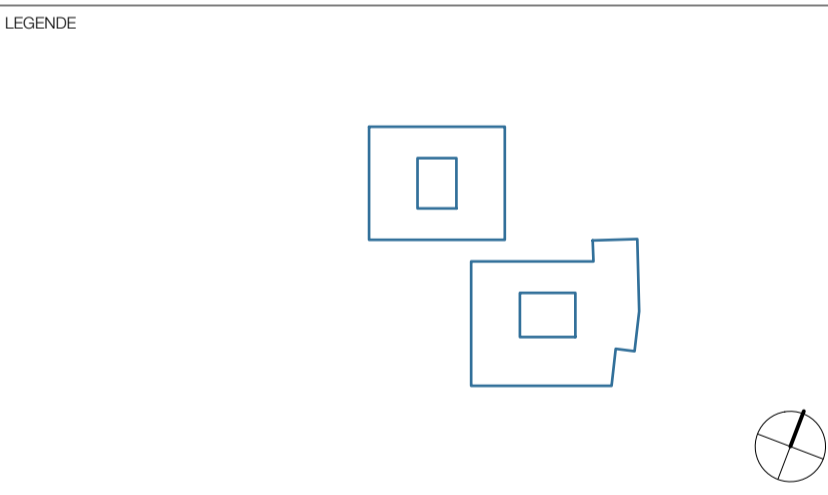

INDEX	ANMERKUNG	BEARB.	DATUM

PROJEKT **NRH | Neubau Rathaus Haan**

ZEICHNUNG **Grundriss Sockelgeschoss**

GRUNDSTÜCK	Gemarkung	Haan
	Flurstücke	293, 296, 313, 368, 442, 901, 902, 904, 905, 908
	Flurstücke anteilig	366, 383, 443, 899
	Grundstücksfläche	9.202 m²

BAUHERR **Gartenstadt Haan**
Die Bürgermeisterin
Kaiserstraße 85
42781 Haan
Tel. 02129-911-0

ARCHITEKT **stm⁺architekten Stöckh & Mertenbacher Weis**
Architekten und Stadtplanergesellschaft mbB
Wöhler Hauptstraße
90459 Nürnberg
Tel. 0911-53333
office@stm-architekten.de

OBJEKTNUMMER	196	PROJEKT	NRH Neubau Rathaus Haan
PHASE			LP2 - Überarbeitung
PLANSCHLÜSSEL			706_2_..._GR_U1_001_01
MASSSTAB	1:200	ZEICHNER	SS
		DATUM	07.08.2024

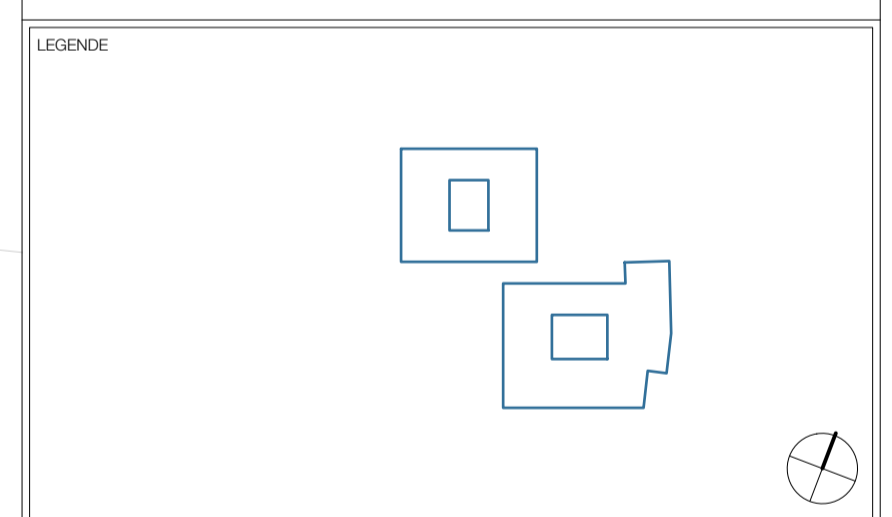

INDEX	ANMERKUNG	BEARB.	DATUM

PROJEKT

NRH | Neubau Rathaus Haan

ZEICHNUNG

Grundriss Erdgeschoss

GRUNDSTÜCK	Gemarkung	Haan
Flurstücke	293, 296, 313, 368, 442, 901, 902, 904, 905, 908	
Flurstücke anteilig	366, 383, 443, 899	
Grundstücksfläche	9.202 m ²	

BAUHERR	Gartenstadt Haan Die Bürgermeisterin Kaiserstraße 85 42781 Haan Tel. 02129-911-0
ARCHITEKT	stm⁺architekten Stöckmann Mertenbacher Weis Architekten und Stadtplanergesellschaft mbB Wöhler Hauptstraße 50459 Nürting Tel. 0911-533333 office@stm-architekten.de
OBJEKTNUMMER	196
PHASE	LP2 - Überarbeitung
PLANSCHLÜSSEL	706_2_-_GR_00_001_01
MASSSTAB	1:200
ZEICHNER	SS
DATUM	07.08.2024

VORABZUG

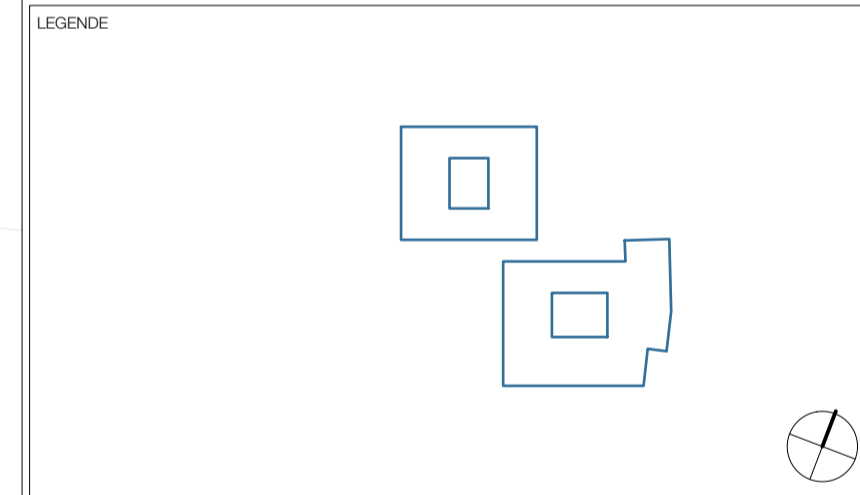
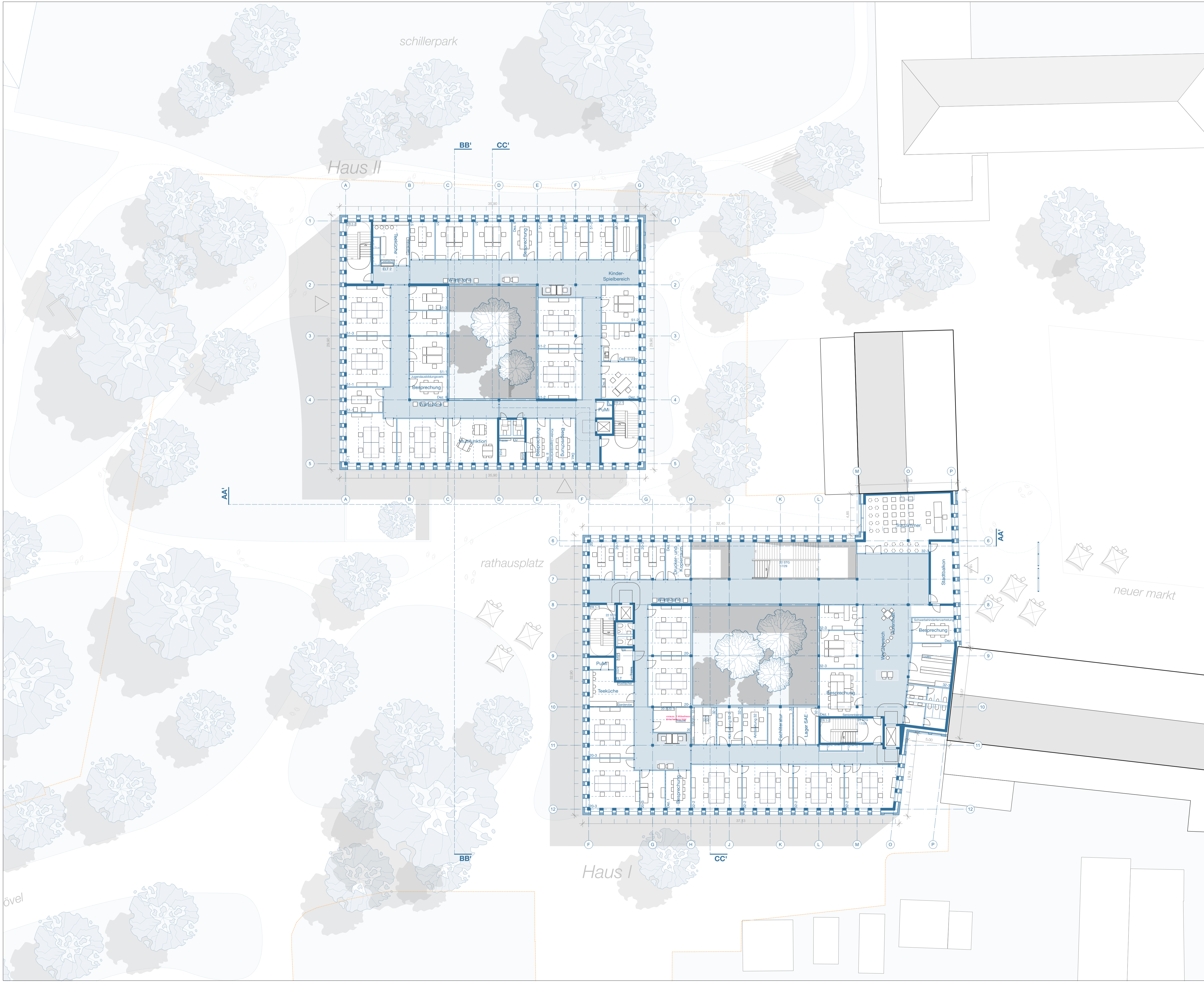

INDEX	ANMERKUNG	BEARB.	DATUM

PROJEKT
NRH | Neubau Rathaus Haan

ZEICHNUNG
Grundriss 1.Obergeschoss

GRUNDSTÜCK	Gemarkung	Haan
Flurstücke	293, 296, 313, 368, 442, 901, 902, 904, 905, 908	
Flurstücke anteilig	366, 383, 443, 899	
Grundstücksfläche	9.202 m ²	

BAUHERR	Gartenstadt Haan Die Bürgermeisterin Kaiserstraße 85 42781 Haan Tel. 02129-911-0
ARCHITEKT	stm'architekten Stöckh Mertenbacher Weis Architekten und Stadtplanergesellschaft mbB Wöhler Hauptstraße 50459 Nürnberg Tel. 0911-533333 office@stm-architekten.de
OBJEKTNUMMER	196
PHASE	LP2 - Überarbeitung
PLANSCHLÜSSEL	706_2_-_GR_01_001_01
MASSSTAB	1:200
ZEICHNER	SS
DATUM	07.08.2024

VORABDRUCK

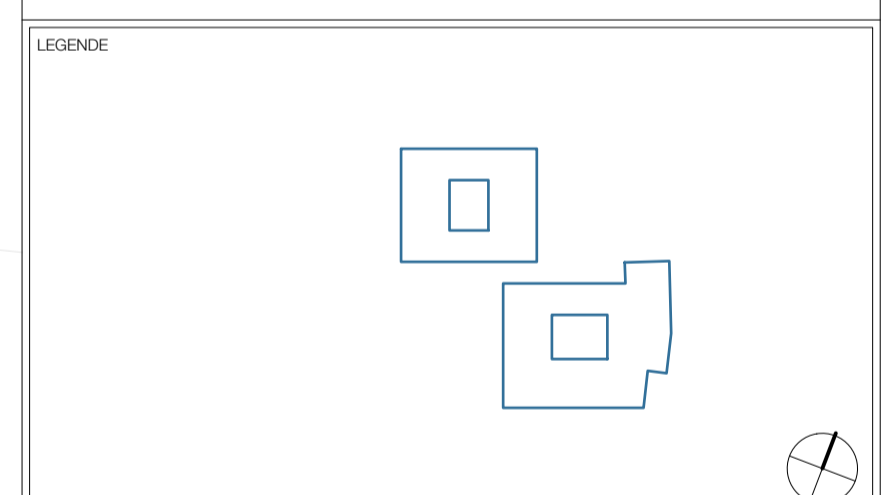
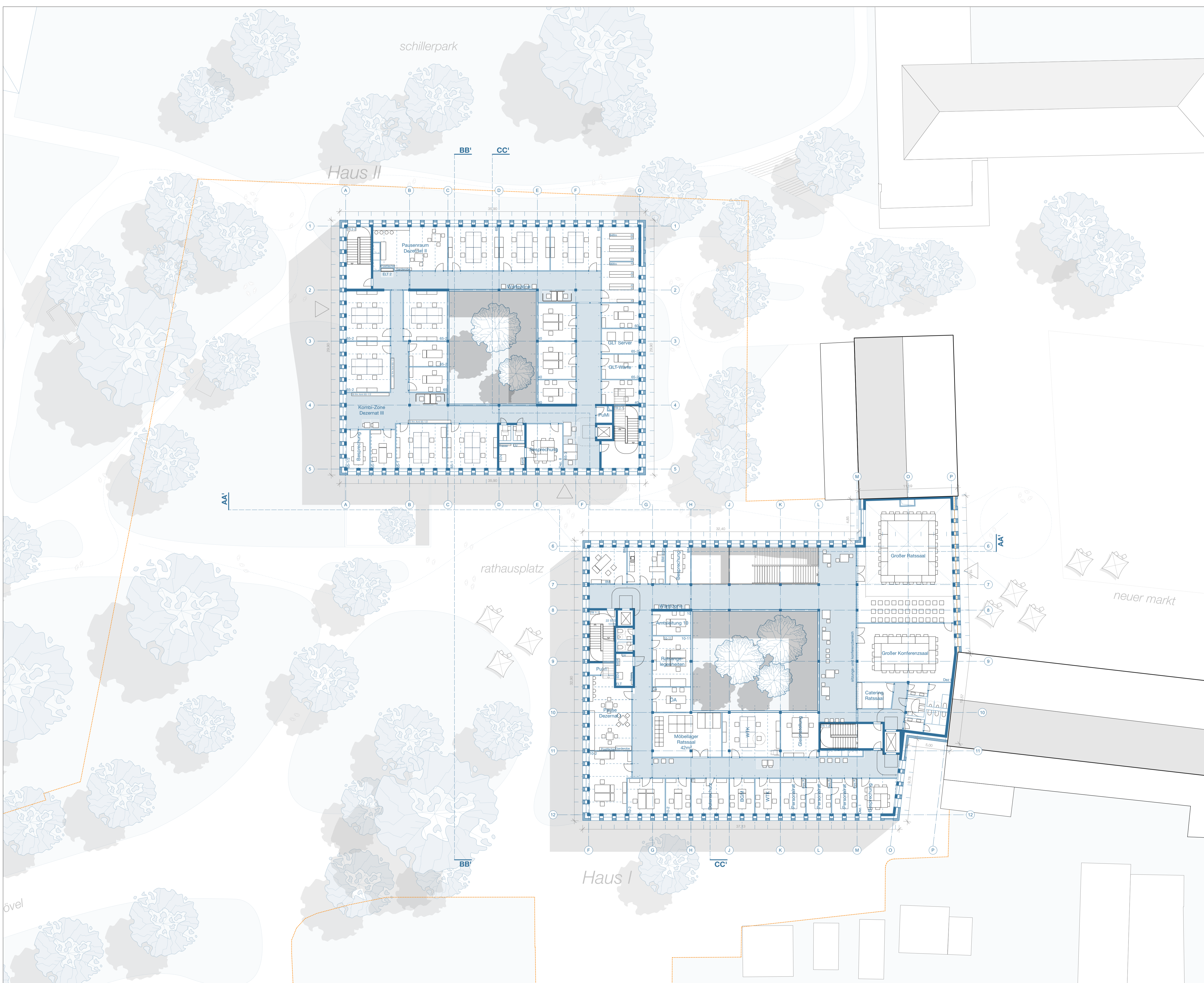

INDEX	ANMERKUNG	BEARB.	DATUM

NRH | Neubau Rathaus Haan
Grundriss 2.Obergeschoss

GRUNDSTÜCK	Gemarkung	Haan
	Flurstücke	293, 296, 313, 368, 442, 901, 902, 904, 905, 908
	Flurstücke anteilig	366, 383, 443, 899
	Grundstücksfläche	9.202 m ²

BAUHERR	Gartenstadt Haan Die Bürgermeisterin Kaiserstraße 85 42781 Haan Tel. 02129-911-0				
ARCHITEKT	stm⁺architekten Stöckmann Mertenbacher Weis Architekten und Stadtplanungsgesellschaft mbB Wöhler Hauptstraße 50459 Nürnberg Tel. 0911-533333 office@stm-architekten.de				
OBJEKTNUMMER	196	PROJEKT	NRH Neubau Rathaus Haan		
PHASE		PROJEKT	LP2 - Überarbeitung		
PLANSCHLÜSSEL		PROJEKT	706_2_--_GR_02_001_01		
MASSSTAB	1:200	ZEICHNER	SS	DATUM	07.08.2024

VORABDRUCK

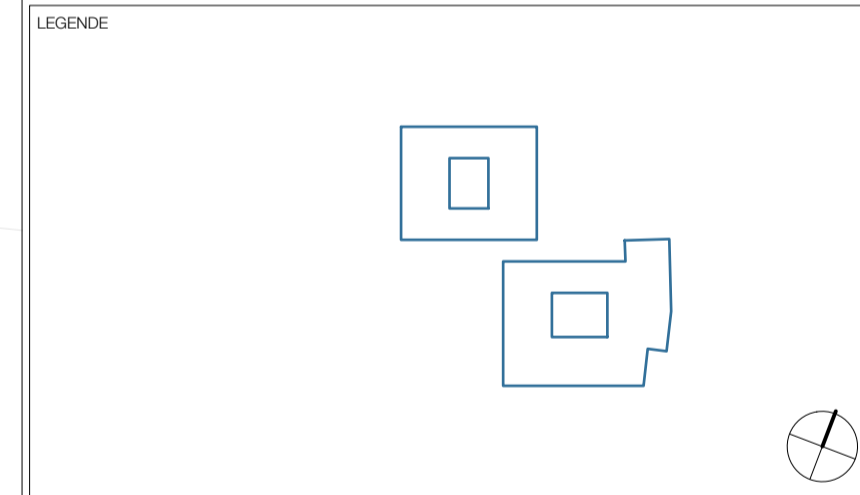
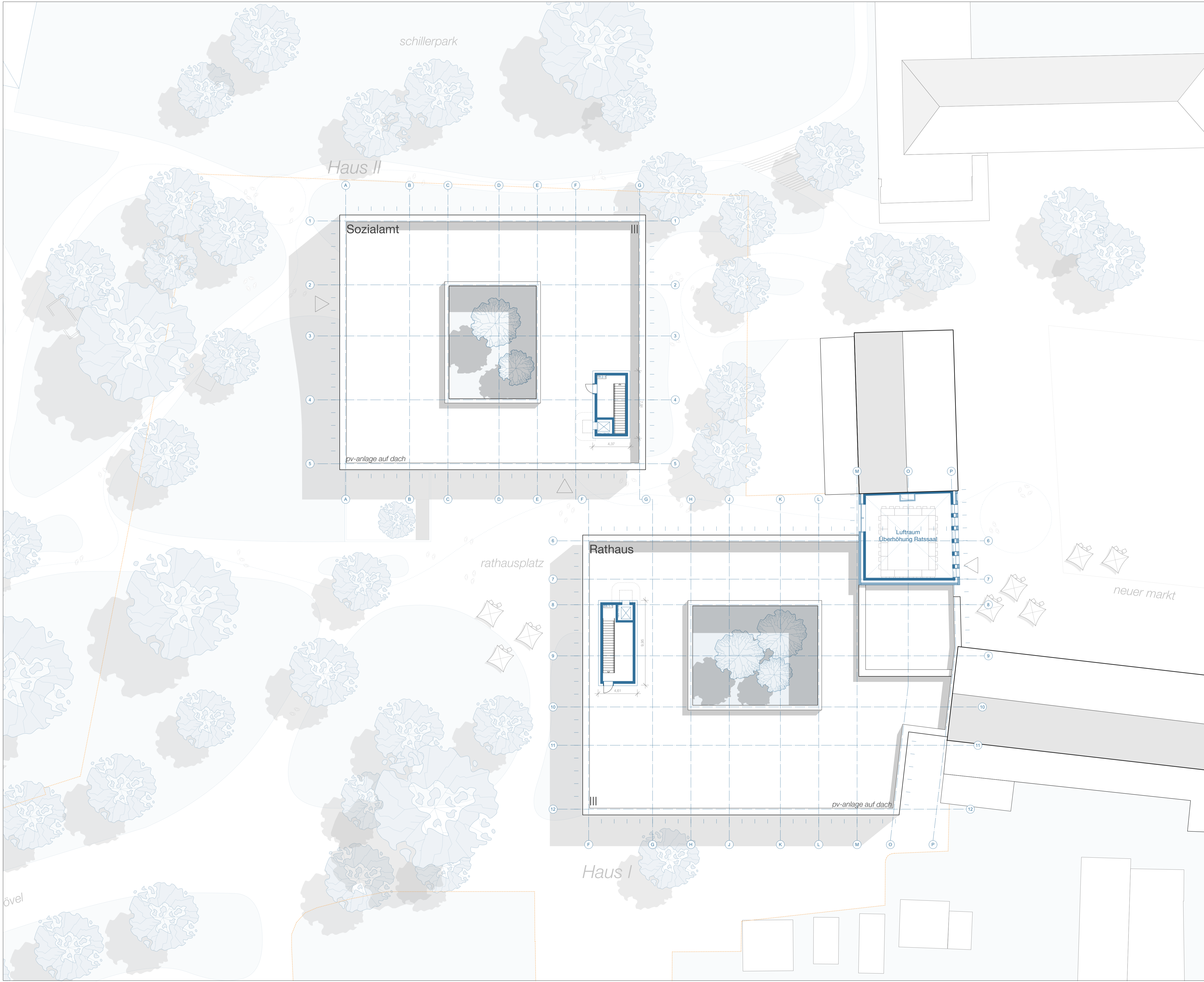

INDEX	ANMERKUNG	BEARB.	DATUM

PROJEKT **NRH | Neubau Rathaus Haan**

ZEICHNUNG **Grundriss Dachgeschoss**

GRUNDSTÜCK	Gemarkung	Haan
	Flurstücke	293, 296, 313, 368, 442, 901, 902, 904, 905, 908
	Flurstücke anteilig	366, 383, 443, 899
	Grundstücksfläche	9.202 m ²

BAUHERR **Gartenstadt Haan**
 Die Bürgermeisterin
 Kaiserstraße 85
 42781 Haan
 Tel. 02129-911-0

ARCHITEKT **stm⁺architekten Stöckhert Mertenbacher Weis**
 Architekten und Stadtplanergesellschaft mbB
 Wöhrder Hauptstraße
 50459 Nürnberg
 Tel. 0911-533333
 office@stm-architekten.de

OBJEKTNUMMER	196	PROJEKT	NRH Neubau Rathaus Haan
--------------	-----	---------	---------------------------

PHASE	LP2 - Überarbeitung
-------	---------------------

PLANSCHLÜSSEL	706_2_-_GR_03_001_01
MASSSTAB	1:200
ZEICHNER	SS
DATUM	07.08.2024

VORABDRUCK

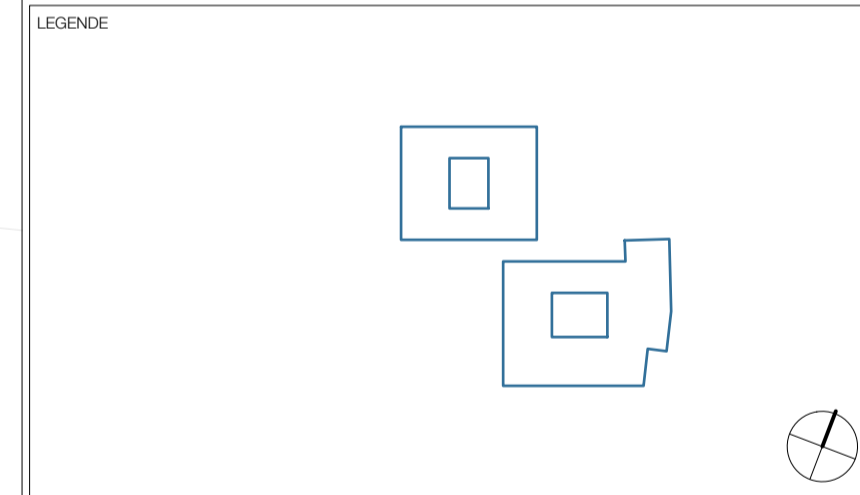
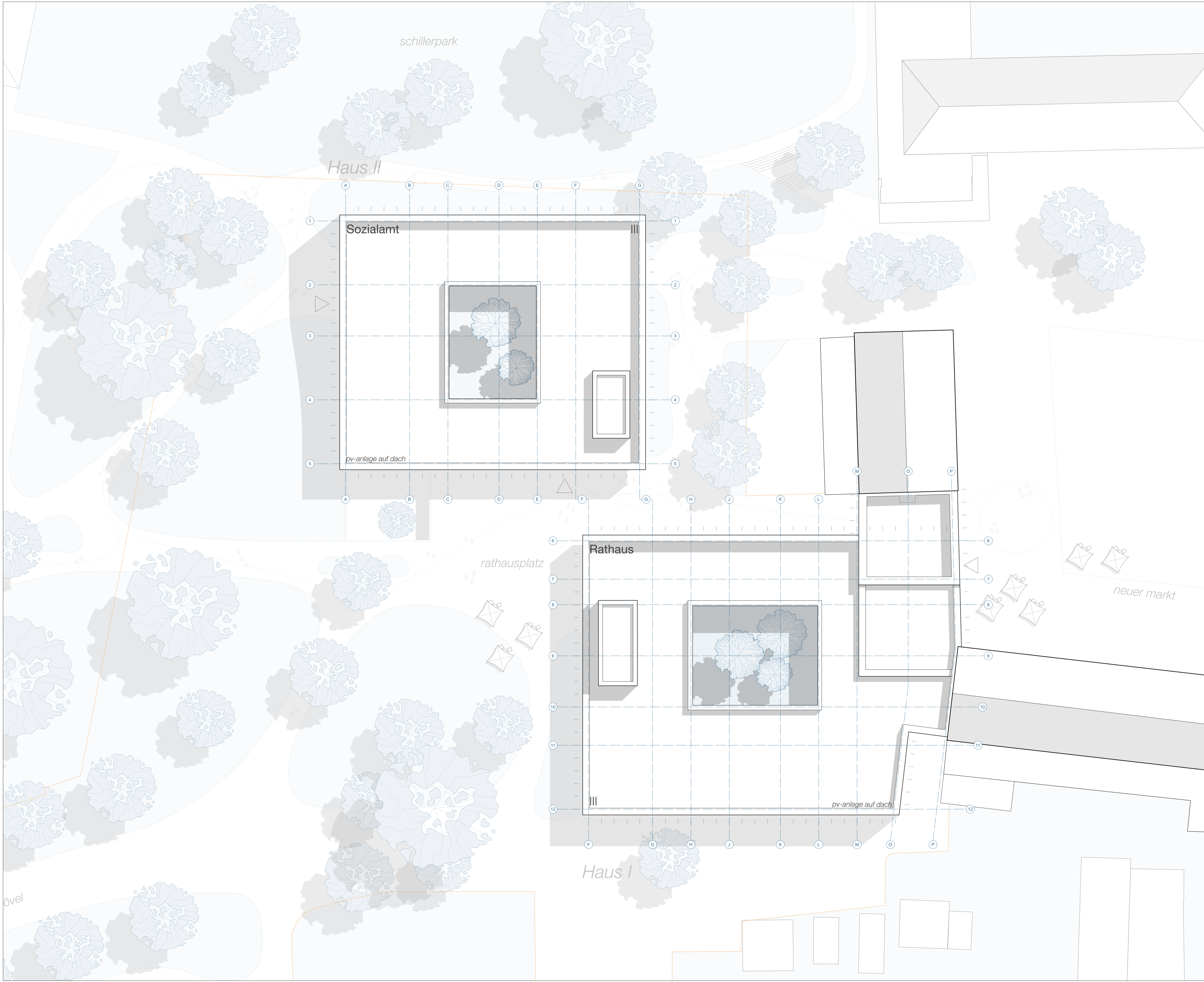

INDEX	ANMERKUNG	BEARB.	DATUM

PROJEKT **NRH | Neubau Rathaus Haan**

ZEICHNUNG **Dachaufsicht**

GRUNDSTÜCK	Gemarkung	Haan
	Flurstücke	293, 296, 313, 368, 442, 901, 902, 904, 905, 908
	Flurstücke anteilig	366, 383, 443, 899
	Grundstücksfläche	9.202 m ²

BAUHERR	Gartenstadt Haan Die Bürgermeisterin Kaiserstraße 85 42781 Haan Tel. 02129-911-0
ARCHITEKT	stm⁺architekten Stöckmann Mertenbacher Weis Architekten und Stadtplanergesellschaft mbB Wöhler Hauptstraße 50459 Nürtingen Tel. 0911-533333 office@stm-architekten.de
OBJEKTNUMMER	196
PHASE	LP2 - Überarbeitung
PLANSCHLÜSSEL	706_2_-_GR_04_001_01
MASSSTAB	1:200
ZEICHNER	SS
DATUM	07.08.2024

VORABZUG

Ansicht Ost

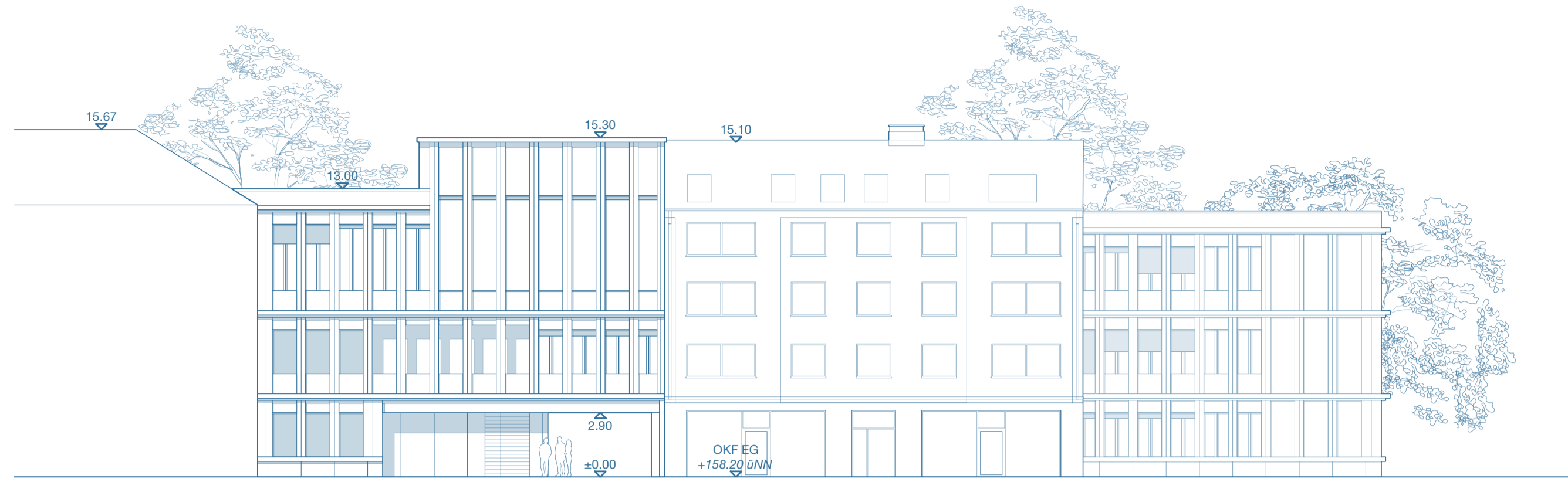

Ansicht Süd

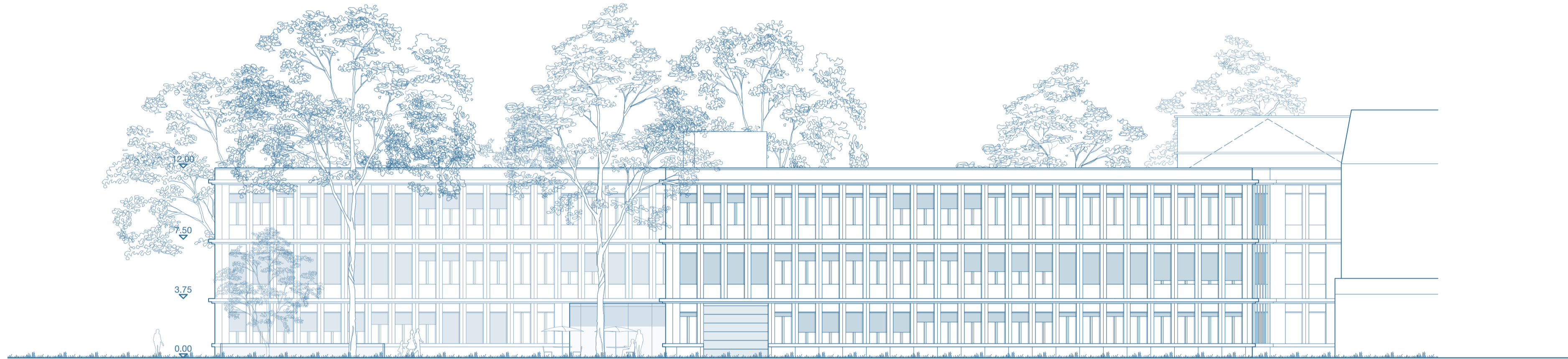

Ansicht West

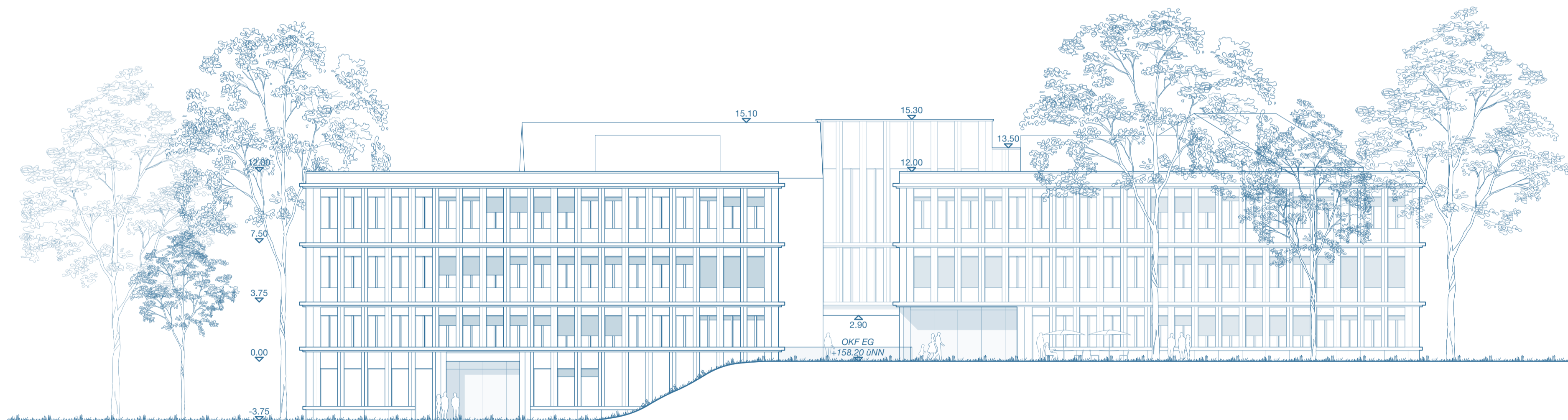

Ansicht Nord

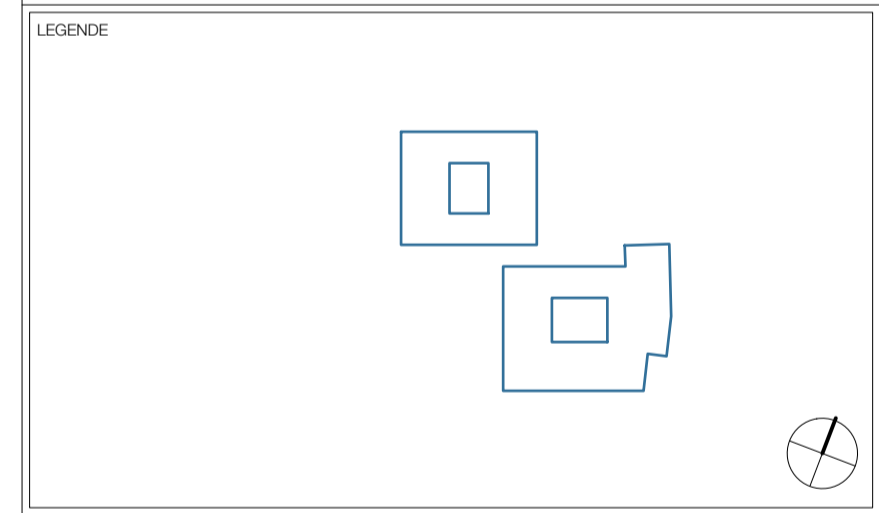
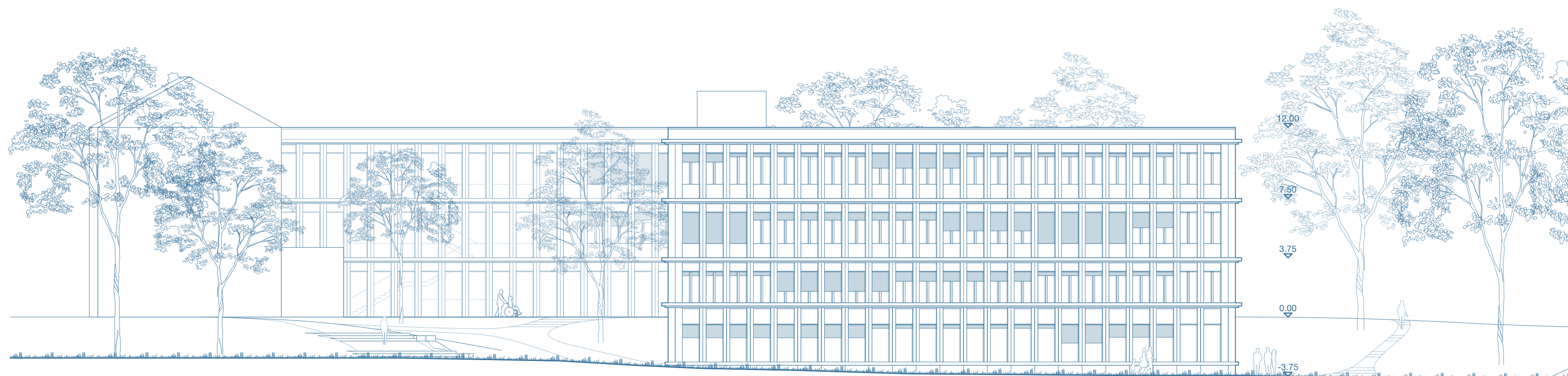

INDEX	ANMERKUNG	BEARB.	DATUM

PROJEKT **NRH | Neubau Rathaus Haan**

ZEICHNUNG **Ansichten**

GRUNDSTÜCK	Gemarkung	Haan
	Flurstücke	293, 296, 313, 368, 442, 901, 902, 904, 905, 908
	Flurstücke anteilig	366, 383, 443, 899
	Grundstücksfläche	9.202 m ²

BAUHERR **Gartenstadt Haan**
 Die Bürgermeisterin
 Kaiserstraße 85
 42781 Haan
 Tel. 02129-911-0

ARCHITEKT **stm'architekten Stöckmann Mertenbacher Weis**
 Architekten und Stadtplanergesellschaft mbB
 Wöhler Hauptstraße
 50459 Nürtingen
 Tel. 0911-52111
 office@stm-architekten.de

OBJEKTNUMMER	196	PROJEKT	NRH Neubau Rathaus Haan
PHASE			LP2 - Überarbeitung
PLANSCHLÜSSEL			706_2_-_AN_-_001_01
MASSSTAB	1:200	ZEICHNER	SS
		DATUM	07.08.2024

VORABZUG

Schnitt AA'

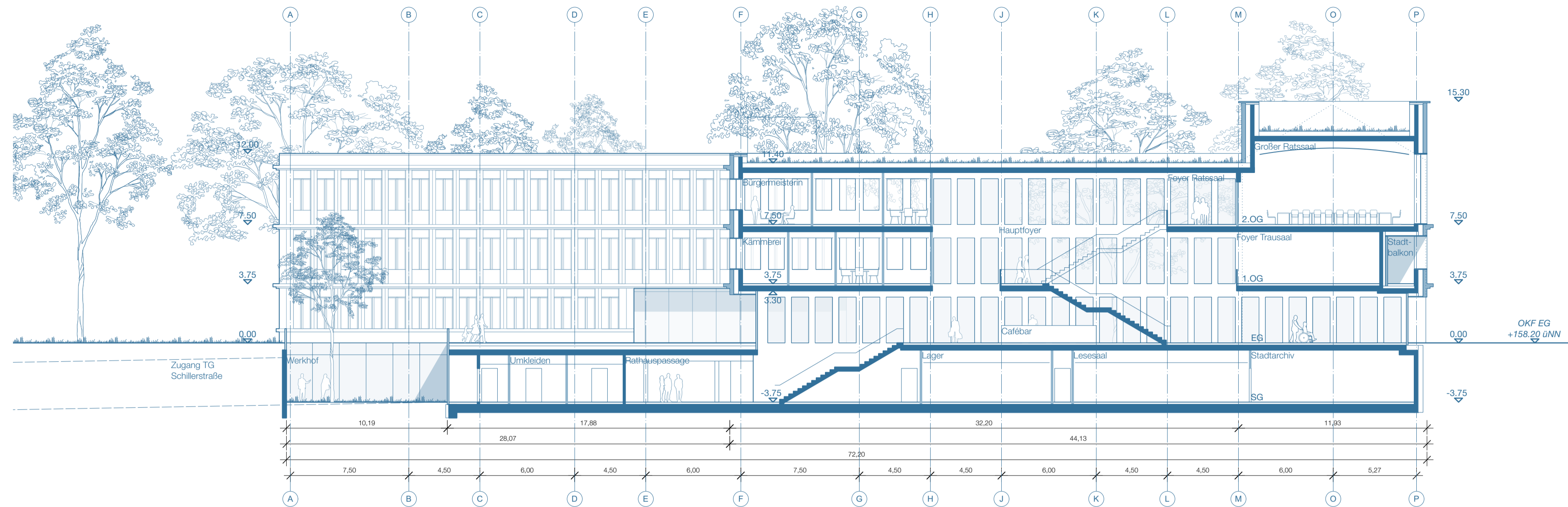

Schnitt BB'

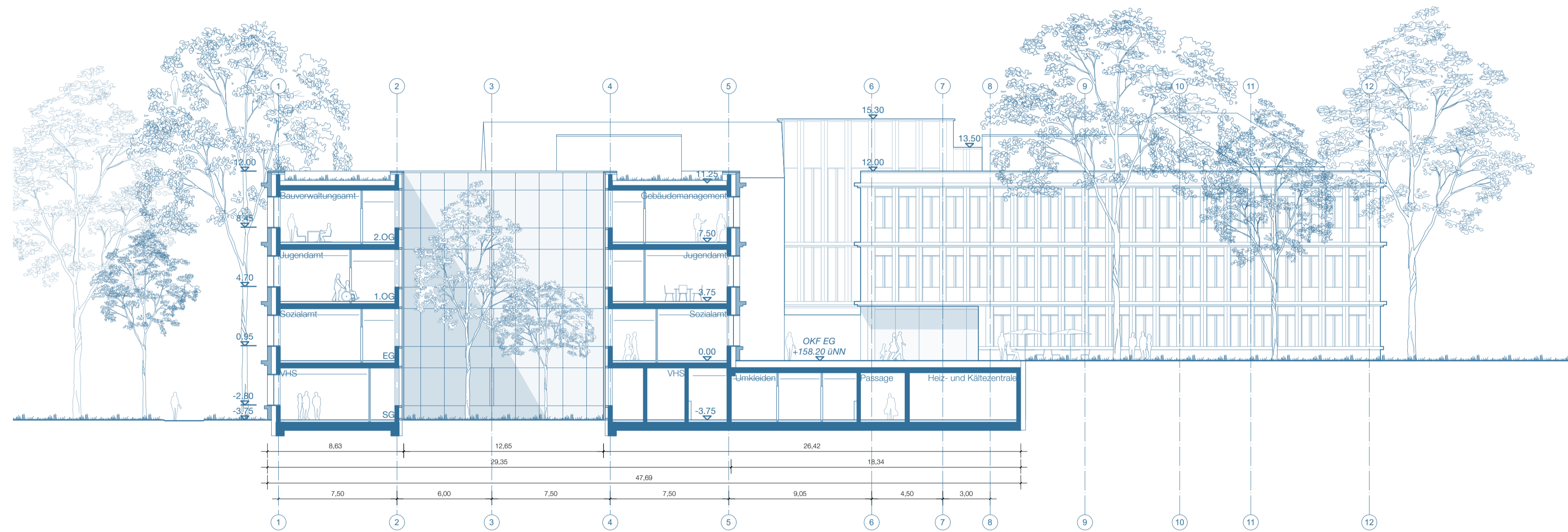

Schnitt CC'

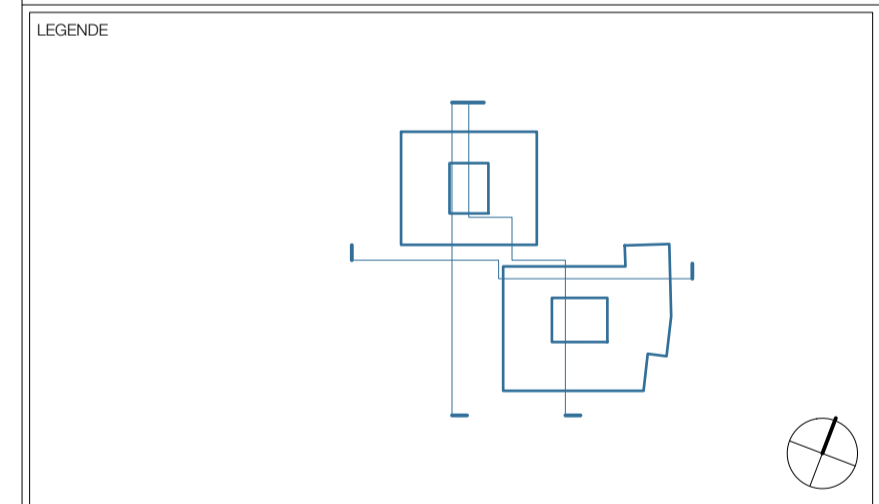
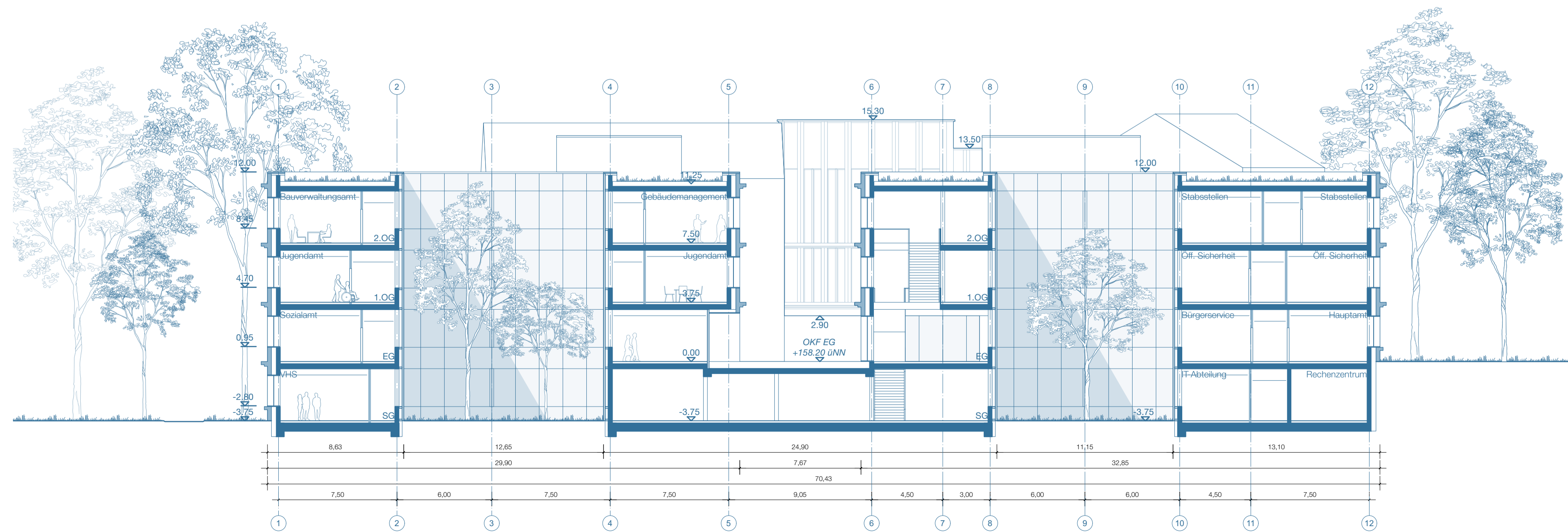

INDEX	ANMERKUNG	BEARB.	DATUM

PROJEKT **NRH | Neubau Rathaus Haan**

ZEICHNUNG **Schnitte**

GRUNDSTÜCK	Gemarkung Haan
	Flurstücke 293, 296, 313, 368, 442, 901, 902, 904, 905, 908
	Flurstücke anteilig 366, 383, 443, 899
	Grundstücksfläche 9.202 m ²

BAUHERR **Gartenstadt Haan**
 Die Bürgermeisterin
 Kaiserstraße 85
 42781 Haan
 Tel. 02129-911-0

ARCHITEKT **stm'architekten Stöckmann Mertenbacher Weis**
 Architekten und Stadtplanergesellschaft mbB
 Wöhler Hauptstraße
 50459 Nürting
 Tel. 0911-53...
 office@stm-architekten.de

OBJEKTNUMMER	196	PROJEKT	NRH Neubau Rathaus Haan
PHASE			LP2 - Überarbeitung
PLANSCHLÜSSEL			706_2_-_SN_-_001_01
MASSSTAB	1:200	ZEICHNER	SS
		DATUM	07.08.2024