

Legende

- | | | | |
|--|-----------------------|--|---|
| | Bestand | | abgehängte Decke mit Angabe UK |
| | Stahlbeton-Fertigteil | | DD Deckendurchbruch z.B. DD H 60/30 |
| | Stahlbeton (Ortbeton) | | FD Fußbodendurchbruch z.B. FD L 60/30 |
| | Mauerwerk | | WD Wanddurchbruch z.B. WD S 60/30 |
| | Trockenbauwand | | WD Wandschlitz z.B. WS E 20/80/12 (B/H/T) |
| | Wärmedämmung, hart | | Wärmedämmung, weich |
-
- | | | | |
|--|---------------|--|---------------|
| | ± 0,00 OK FFB | | ± 0,00 OK FFB |
| | - 0,10 OK RD | | - 0,10 OK RD |

Vorabzug

BAUVORHABEN
Neubau Polizeiwache Haan, Kaiserstraße
 Kaiserstraße 21
 42781 Haan

BAUHERR
Gartenstadt Haan Gebäudemanagement
 Neuer Markt 27-29
 42881 Haan



ARCHITEKT

PAPE ARCHITEKTEN AG
 Wittekindstraße 7
 32051 Herford
 T 05221-1235- 0
 F 05221-1235-48
 info@pape-architekten.de
 www.pape-architekten.de

PLANINHALT
Erdgeschoss Option 2
 Gezeichnet: am/dm/ler
 Geprüft: -
 Datum: 23.05.2024

LEISTUNGSPHASE
Entwurf
 Maßstab: 1 : 100
 Index:
 Blattformat: 594 x 500

PROJEKT-NR.: **2312**
 PLAN-NR.: **EG11**

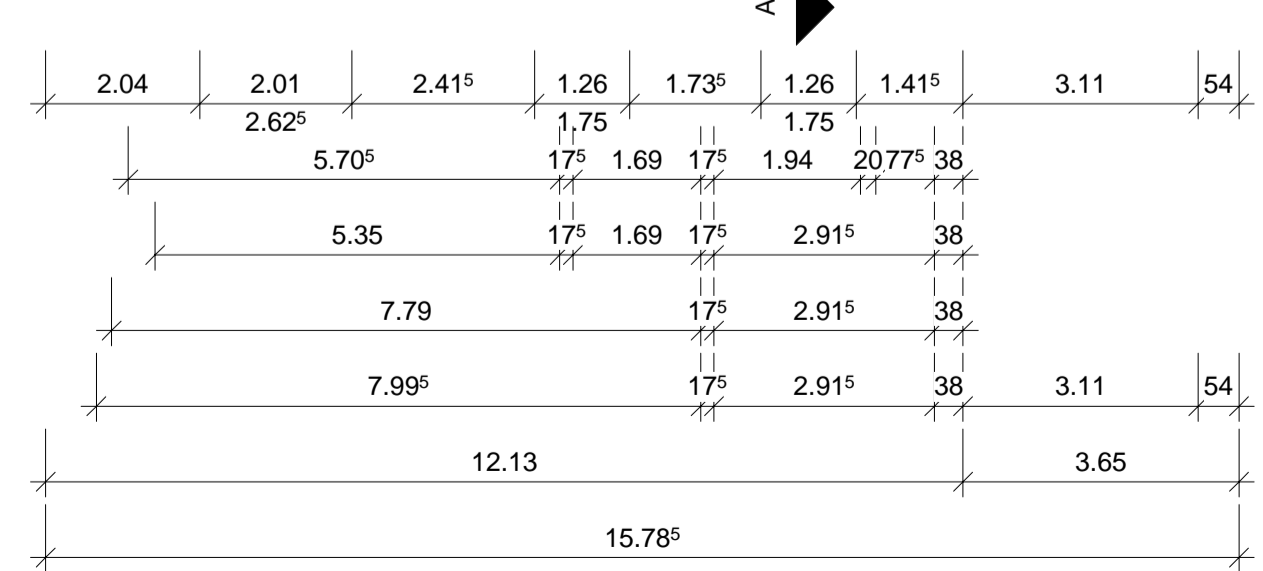

Polizeiliche Kernbereich
 = gesamtes EG